Bane 09

BORNHOLMS BRANDPARK
VERDENS MINDSTE TRAVBANE
ESTABLISHED 1960

# Sommertrav på Bornholm

## - hestekræfter, hygge og høj puls!

POWER HOUR

V5 V4

**Baneprogram** / Pris 30,-

Torsdag 14. august 2025 kl. 17.00

## VELKOMMEN

Af Rikke Duevang

### Velkommen til Power Hour

Velkommen til Bornholms Brand Park til en spændende travaften fyldt med hestekræfter, hygge og høj puls! Vi byder på aftentrav med Power Hour, og det betyder, at der er lidt kortere tid mellem løbene – så der bliver ekstra travlt i staldene i dag. Vi har i alt 8 løb på programmet i dag. V4-spillet starter allerede i 1. løb og V5-spillet i 3. løb. Glæd dig til at se de dygtige bornholmske heste og kuske i aktion.

Straks efter 7. løb vil vi i Vindercirklen se repræsentanter fra de 10 kvalificerede heste, som skal deltage ved Rønne Revisions Bornholmsmesterskab 2025 lørdag d. 23. august. Her vælges der startspor, og rækkefølgen man vælger i, afhænger af hestenes placeringer og totaltider fra kvalifikationsløbene, som blev kørt på sidste løbsdag.

Efter sidste løb kommer ponybørnene på banen – så bliv og hep på vores spirende stjerner. Du kan også prøve lykken i Ponychancen; du finder Ponyklubbens bod på pladsen. Spil med og støt de unge kuske og ryttere.

**Mad & Drikke**
Café Travbanen byder på dagens ret og andre herligheder. Gå ikke glip af muligheden for at forkæle dig selv med noget godt at spise fra caféen eller pølsevognen.

**Aktiviteter for børnene**
Til vores yngste publikum har vi både en legeplads og en kæphestespringbane klar til brug. Tag gerne din egen kæphest med og prøv banen – det bliver sjovt!

**Spil og Vejledning**
Er du ny til travsport, eller har du brug for lidt hjælp til at spille? Vores grønne spilleguides står klar på pladsen og er altid parate til at give dig en hjælpende hånd. Husk, at du kan spille lyn-V4 og lyn-V5 – måske er det din heldige dag i dag?

Vi håber, du får en hyggelig aften her på verdens mindste travbane. Måske møder du nogen, du ikke har set i lang tid, eller måske får du nye bekendtskaber. Tak fordi du er her, og lad os nyde en aften fyldt med spænding, glæde og fællesskab.

Velkommen og god fornøjelse!

## KONTAKT

BORNHOLMS BRANDPARK
VERDENS MINDSTE TRAVBANE
ESTABLISHED 1960

Segenvej 41
3720 Aakirkeby

**Bornholms Travselskab/kontoret**
Kannikegård
Rønnevej 1, 3720 Aakirkeby
Tlf.: 888 112 09

facebook.com/bornholmstrav
info@bornholmstravbane.dk
**bornholmsbrandpark.dk**

## DAGENS TIDER

| | |
|---|---|
| **15.30** | Hovedindgangen åbner |
| **16.00** | Prøvestart |
| **16.25** | Prøveløb |
| **17.00** | 1. løb (Indskud til V4 slutter) |
| **17.18** | 2. løb |
| **17.36** | 3. løb (Indskud til V5 slutter) |
| **17.54** | 4. løb |
| **18.14** | 5. løb |
| **18.32** | 6. løb |
| **18.50** | 7. løb – herefter valg af startspor til BM |
| **19.20** | 8. løb |
| **19.30** | Ponyløb |

**Noteteksterne:** Kenn Erik Bech
**Notefotos:** Torben Ager, Travfotobornholm.dk
**Forsidefoto:** Fotograf Torben Ager



## MAD OG DRIKKE

### CAFE TRAVBANEN

**Dagens ret:**
Græske frikadeller med tomatsalat, hvidløgsbrød og tzatziki ..... **145 kr.**

Fish and chips ..... **125 kr.**
Kyllingenuggets m/pommes frites ..... **75 kr.**

**Bordbestilling kontakt Cafe Travbanen på 20436595 eller mail jonandersen@live.dk**

Travbolle ..... **75 kr.**
Croissant med hjemmelavet fyld ..... **69 kr.**
Udvalg af frisksmurte sandwich ..... **69 kr.**
Pommes frites m/dip ..... **45 kr.**
Dagens kage ..... **55 kr.**

## BANEINFO

**Spil på banen:**
Spil på mobilen – gevinsterne går direkte ind på din konto i Bet25.
Sådan gør du:
1. Gå ind på Bet25.dk - vælg Heste
2. Tryk på gul knap Opret konto – udfyld de påkrævede informationer og bekræft med dit MitId for at oprette kontoen. Sig ja til at modtage nyhedsbrev fra Bet25 for at få staldtips og tilbud.
3. Indsæt penge på gul knap Pung
4. Vælg beløb og indbetal med MobilePay, ApplePay eller betalingskort. Mindste indbetaling 50 kr.
Så er du klar til en hyggelig dag på travbanen.

**Parkering:**
Sker i Hareløkkerne på den modsatte side af vejen ved travbanen. Der er parkering forbudt langs vejen (Segenvej). Parkering på banens område kun med speciel parkeringstilladelse.

**Færdsel på banen:**
Al færdsel på banen er forbudt. Færdsel i staldene sker på eget ansvar. Børn ifølge med voksne.

**Hunde:**
Hunde er velkomne i snor, men efterladenskaber SKAL fjernes.

**Kortudbetaling og Mobilepay:**
Vi modtager danske og udenlandske kort samt Mobilepay i hovedindgangen. Her kan du også veksle kontant udenlandsk valuta til dagskurs fratrukket et gebyr.

**Hjertestarter og samarit:**
Finder du ved banens kontor Vægten (gavlen på restaurationsbygningen mod staldene).

**Fotograf:**
Torben Ager, Travfotobornholm.dk
Se og køb vinderbilleder på www.racehorsephoto.dk

**Film/Foto:**
Filmoptagelser og fotografering finder sted ved vores arrangementer. Materialet bruges både i tv-udsendelser og på sociale medier.

**Medbragt mad:**
Det er ikke tilladt at nyde medbragt mad og drikke indendørs og på afmærket område foran restauranten (mellem de røde blomsterkasser). Bordene er mærket med skilte.

**Officials:**
Landsdommer: *Per T. Christensen*
2. dommer: *Ivar Sommer*
Meddommer: *Jan Larsen*
Overstarter: *Lauge Due*
Banedyrlæge: *Lene Schrøder*
Ekvipagekontrollant:
*Stig B. Rasmussen*

**Entré:**
Voksen: 75 kr. på dagen - 50 kr. i forsalg indtil dagen før en løbsdag.
4-17 år: 25 kr på dagen - 20 kr i forsalg indtil dagen før en løbsdag.
Børn under 4 år er gratis.

DAGENS SPONSOR

Bet 25

Foreningen af Danske Travamatører

### PERSONDATAFORORDNING

Når I besøger Bornholms Brand Park, samtykker I til fotografering og videooptagelser.
Samtykket betyder at billeder/film af publikum kan publiceres på internettet og i tryksager som benyttes i markedsføringen af travsporten på ubestemt tid.
Hvis I ikke samtykker til dette, kontakt os venligst på **info@bornholmstravbane.dk.**

**Lørdag d. 23. august kl. 12.00**
**Tirsdag d. 2. september kl. 18.00**

## Jobopslag

### DH Sport søger ny dommer på Bornholms Brand Park

Er du nysgerrig på travsport – og vil du have Bornholms vildeste udsigt som arbejdsplads?
Så kig med her! 👀

Vi søger en afløser til dommerkomiteen på Bornholms Brand Park.

Du bliver en del af det hold, der sørger for, at løbene afvikles fair og professionelt – og du bliver introduceret i et "føl-forløb", hvor du lærer det hele af den erfarne landsdommer.

Et sjovt, spændende og alsidigt fritidsjob.
Arbejdstiden er ca. 1 time før første løb og til 15 min. efter sidste løb.
💰 Løn efter kvalifikationer.

👉 Læs hele opslaget og hvordan du søger på www.bornholmsbrandpark.dk

Vi glæder os til at høre fra dig!


FRISKT FRUGT OG GRØNT SAMT MÆLK OG BRØD LEVERES HVER DAG

REMA 1000

Vi ses i
REMA 1000
Åkirkebyvej

Med venlig hilsen
Købmand
Jens Christian Viborg

Åkirkebyvej 49 • 3700 Rønne • Åben alle ugens dage 8-21

Knudsker • køl

KØL
KLIMA
HVIDEVARER
STORKØKKEN

ØKOLOGISK
Svaneke
BORNHOLM PREMIUM CRAFT
Slow beer

## GRATIS INTERNET TIL GÆSTERNE

Vi har fået gratis Wi-Fi på banen – så nu er det endnu nemmere at spille med på dagens løb direkte fra mobilen

- Netværksnavn: Travbane_Guest
- Ingen adgangskode – du logger bare på og er i gang!

God fornøjelse og held & lykke med spillet!

## REMA 1000 PUBLIKUMSKONKURRENCE

**Vær med i konkurrencen om fine præmier fra Rema1000**

**Krølle Bølle, Bisseline og Travoline har været ude på eventyr - men de kan ikke blive enige om, hvad der er sjovest at lave på Bornholm en sommeraften... Hvad tror du, de vælger?**

- ☐ **Spise is med Krølle Bølle på stranden i Sandvig**
- ☐ **Køre ræs med Travoline på sulky rundt på Bornholms Brand Park**
- ☐ **Fange bølger med Bisseline ved Balka Strand**

Dit navn: _____

Tlf.: _____

Udfyld kuponen og læg den i postkassen ved Pølsekiosken inden 4. løb – så trækker vi 3 heldige vindere efter 5. løb

# ALOHA!

## Vi inviterer til

# BM-fest d. 23. august kl. 19.00

## på Bornholms Brand Park

**Vi lover kolde drinks, farverige skjorter, glade mennesker og masser af god musik – alt sammen med ægte aloha-stemning**

**Der tændes op i de store grille på tilskuerpladsen med tropiske toner og lækre rom punch**

**Menu: Pulled pork - Chilipølser - Sur/sød Kylling - Oksefilet i kokos - Ahi-tunfisk - Grillet ananas - Søde kartofler - Stegte ris med urter - Sommer salater - Forskellige hjemmebagte brød - Dressinger**
**Efterfulgt af rørt Piña Colada is med blødende chokoladekage**

**Pris pr/pers. 295 kr.**

**Præmier til bedste udklædning og sjove konkurrencer i limbo og hulahop. Vi håber at se en masse festglade mennesker til en hyggelig og sjov aften i hawaiiskjorter, stråhatte, blomsterkranse, klipklappere eller måske krigerisk ansigtsmaling?!**

**Bestilling på mobil 2043 6595 senest d. 18. august**

JENS MØLLER GUDHJEM
Est. 1946

## SPONSORTEAM 2025

| | | |
|---|---|---|
| Restaurant Arnager Gamle Røgeri | Tlf. | 51504279 |
| Staldbussen v/ Mads Petersen | Tlf. | 20265414 |
| Nina Nielsen A/S | Tlf. | 56630037 |
| Restaurant Bolsterbjerg | Tlf. | 56999200 |
| ISS Facility Services | Tlf. | 56956065 |
| Adv. Bo Hansen & Morten Hartelius | Tlf. | 56951704 |
| Ret&Råd Bornholm v/ advokatfirmaet Paldan Rønne: Tlf. 56 91 11 40 / Nexø: | Tlf. | 56 49 11 40 |
| Born-Trans, Rønne | Tlf. | 56966850 |
| Travfotobornholm.dk | Tlf. | 61548156 |
| Safft Security | Tlf. | 24266505 |
| Finns Blik- og Varmeservice | Tlf. | 20410641 |
| Sport24 Nexø | Tlf. | 56491050 |

Vil du også støtte banen med et sponsorat, så kontakt direktør Rikke Duevang på 4021 4820 og hør nærmere.

# Copenhagen Sale 2025

Lørdag d. 30. august
Charlottenlund Travbane

*Hvor derbydrømmen begynder...*

44 velafstammede åringer under hammeren
3-retters menu med drikkevarer ad libitum under auktion
Åringerne er tilmeldt auktionsløb med en forventet samlet præmiesum på **600.000 kr.**

Det er også muligt at deltage i auktionen online.
Scan QR kode eller læs mere på **danskhv.dk/auktion**

Dansk Hestevæddeløb

# TAG MED TIL DANSK TRAV DERBY 2025

## SØNDAG D. 31. AUGUST

## SKAL DU OGSÅ MED?

## -SIDSTE CHANCE-

**Begrænset antal pladser,
og vi skal have et minimum af deltagere
for at turen bliver til noget –
så jo hurtigere du tilmelder dig, jo bedre!**

PROGRAM
**AFGANG:**
KL. 07.30
Rønnevej 1, AAKIRKEBY
KL. 07.50
BAG VELKOMSTCENTRET
RETUR I RØNNE KL. 21.50
**PRIS:**
1) BUS T/R - ENTRÉ - PROGRAM
KUN **500 KR./PERS.**
2) BUS T/R
KUN **450 KR./PERS.**

BORNHOLMS BRANDPARK
VERDENS MINDSTE TRAVBANE
ESTABLISHED 1960

**TILMELDING SENEST D. 20. AUGUST**
TIL: INFO@BORNHOLMSTRAVBANE.DK

BYGMA

Panasonic Center
**Steffens Radio**
56 47 01 16 Godthåbsvej 16, Østermarie - Åbent Man - Fre 9 -17:00

Godthåbsvej 16, Østermarie
Tlf. 56 47 01 16
Åbent man-fre 9-16.00

**Støt Ponyklubbens arbejde**
# SPIL MED I PONYCHANCEN

## PONYLØB Afvikles kl. 20.30

**Mads Petersen's Ponyløb**

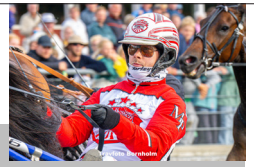

**Bornholms Ponytravklub - BHPT** | **Løb nr. 1** | **2.40 1300 m.**

Både Monté og Sulky
GUL

Grundlag 2.40

17:00 PDF versionen af programmet er lavet 2025-08-06 16:01:42 torsdag 14. august 2025

### 1 Fløjlegårds Bentley — 860 Sulky
Vallak Rød 2019 94,0-25 | 2025:9 1-1-0 3:38,9 | 2024:16 2-2-2
Ejer: Emellie Pettersson
Rekord: 3:38,9
Handicap tid: 4:00,4
**Hvid**
**Bh Max Pettersson**

| | | | | |
|---|---|---|---|---|
| Max Pettersson | Bh | 250805-1 | 900/1 | 1 4:02,6 |
| Max Pettersson | Bh | 250729-1 | 980/1 | 2 4:08,6 |
| Max Pettersson | Bh | 250708-1 | 640/1 | 5 4:06,1 |
| Max Pettersson | Bh | 250701-1 | 700/1 | 7 4:10,0 |
| Max Pettersson | Bh | 250610-1 | 900/1 | 8 4:11,9 |
| Max Pettersson | Bh | 250605-1 | 1000/1 | 8 4:04,8 |

### 2 Basse — 940 Sulky
Vallak Rød 2007 93,9-18 | 2025:7 0-1-1 3:27,0 | 2024:10 0-1-1
Ejer: Per Andersson
Rekord: 3:27,0
Handicap tid: 3:40,8
**Blå**
**Bh Mikkel Alex Frøhlich Nielsen**

| | | | | |
|---|---|---|---|---|
| Mikkel Alex Frøhlich Nielsen | Bh | 250805-1 | 1000/2 | Udg |
| Mikkel Alex Frøhlich Nielsen | Bh | 250729-1 | 1080/2 | 3 3:47,1 |
| Mikkel Alex Frøhlich Nielsen | Bh | 250722-1 | 940/1 | 2 3:42,8 |
| Mikkel Alex Frøhlich Nielsen | Bh | 250708-1 | 700/2 | 7 3:45,7 |
| Mikkel Alex Frøhlich Nielsen | Bh | 250701-1 | 760/2 | 8 3:52,9 |
| Mikkel Alex Frøhlich Nielsen | Bh | 250610-1 | 940/2 | 6 3:56,6 |

### 3 Hjortagers Trisse — 980 Sulky
Hoppe Sortbroget 2006 105,2-18 | 2025:9 0-0-0 3:22,1 | 2024:19 0-2-0
Ejer: Linda Petersen
Rekord: 3:22,1
Handicap tid: 3:31,4
**Hvid/gul/grøn**
**Bh Frederik Mundus Nielsen**

| | | | | |
|---|---|---|---|---|
| Tilde Mundus Nielsen | Bh | 250805-1 | 1040/4 | Dis |
| Oliva Marie Munk | Bh | 250729-1 | 1140/4 | Dis |
| Frederik Mundus Nielsen | Bh | 250708-1 | 740/5 | 9 3:43,4 |
| Tilde Mundus Nielsen | Bh | 250701-1 | 800/4 | G. |
| Tilde Mundus Nielsen | Bh | 250610-1 | 1000/5 | Dis |
| Frederik Mundus Nielsen | Bh | 250605-1 | 1100/4 | 7 3:41,7 |

### 4 MoonLight — 980 Monté
Hoppe Sortbroget 2006 110,2-25 | 2025:9 0-1-2 3:28,9 | 2024:1 0-1-0
Ejer: Fie Ingvorsen og Familien Kaas
Rekord: 3:28,9
Handicap tid: 3:30,2
**Pink**
**Bh Fie Emilie Løjtved Ingvorsen**

| | | | | |
|---|---|---|---|---|
| Fie Emilie Løjtved Ingvorsen | Bh | 250805-1m | 1040/3 | 4 3:33,8 |
| Fie Emilie Løjtved Ingvorsen | Bh | 250729-1m | 1120/3 | 4 3:39,6 |
| Fie Emilie Løjtved Ingvorsen | Bh | 250722-7m | 1100/1 | 3 3:32,1 |
| Fie Emilie Løjtved Ingvorsen | Bh | 250708-1m | 720/3 | 8 3:40,4 |
| Fie Emilie Løjtved Ingvorsen | Bh | 250610-1m | 980/3 | 3 3:40,6 |
| Fie Emilie Løjtved Ingvorsen | Bh | 250605-1m | 1080/2 | 4 3:38,2 |

### 5 Mosekærs Lukas — 1000 Sulky
Vallak Rød 2014 104,0-25 | 2025:9 1-1-3 3:25,1 | 2024:18 1-5-1
Ejer: Emellie Pettersson
Rekord: 3:25,1
Handicap tid: 3:28,9
**Regnbue**
**Bh Lærke Signe Pettersson**

| | | | | |
|---|---|---|---|---|
| Lærke Signe Pettersson | Bh | 250805-1 | 1060/5 | Dis |
| Lærke Signe Pettersson | Bh | 250729-1 | 1140/5 | 5 3:35,9 |
| Lærke Signe Pettersson | Bh | 250708-1 | 740/4 | 3 3:30,8 |
| Lærke Signe Pettersson | Bh | 250701-1 | 800/3 | 1 3:32,4 |
| Lærke Signe Pettersson | Bh | 250610-1 | 1000/4 | 5 3:40,0 |
| Lærke Signe Pettersson | Bh | 250605-1 | 1100/3 | 6 3:37,3 |

### 6 Lucas K — 1020 Monté
Vallak Mørkebrun 2010 123,8-25 | 2025:6 1-2-1 3:23,8 | 2024:5 3-1-0
Ejer: Anne Marie Kaas
Rekord: 3:23,8
Handicap tid: 3:23,8
**Blå/Orange**
**Bh Tilde Mundus Nielsen**

| | | | | |
|---|---|---|---|---|
| Frederik Mundus Nielsen | Bh | 250805-1m | 1080/6 | 3 3:25,1 |
| Tilde Mundus Nielsen | Bh | 250729-1m | 1180/6 | 1 3:25,8 |
| Frederik Mundus Nielsen | Bh | 250722-7m | 1120/2 | 2 3:26,5 |
| Tilde Mundus Nielsen | Bh | 250708-1m | 740/6 | Dis |
| Frederik Mundus Nielsen | Bh | 250701-1m | 840/5 | 2 3:23,8 |
| Frederik Mundus Nielsen | Bh | 250605-2km | 860/1 | 3 3:44,4 |

### 7 Østruplunds Jason — 1180 Sulky
Vallak Sort 2007 113,2-24 | 2025:7 0-1-0 2:50,8 | 2024:18 1-0-0
Ejer: Mathea Jönsson
Rekord: 2:50,8
Handicap tid: 2:57,7
**Mørkeblå m. guld**
**Bh Mathea Jönsson**

| | | | | |
|---|---|---|---|---|
| Mathea Jönsson | Bh | 250729-1 | 1360/9 | 6 3:03,9 |
| Mathea Jönsson | Bh | 250722-1 | 1180/2 | Dis |
| Mathea Jönsson | Bh | 250701-1 | 940/8 | 4 3:03,6 |
| Mathea Jönsson | Bh | 250610-1 | 1180/7 | 2 3:01,6 |
| Oliva Marie Munk | Bh | 250530-1 | 1340/10 | 5 2:59,3 |
| Mathea Jönsson | Bh | 250510-1 | 1180/7 | 6 2:58,1 |

### 8 Morfars Joar — 1240 Sulky
Vallak Brun 2018 120,0-25 | 2025:4 0-0-1 2:42,2 | 2024:8 0-1-3
Ejer: Poul Richard Andersen
Rekord: 2:42,2
Handicap tid: 2:46,6
**Lilla-Sølv måne&stjerne m. Reklame**
**Bh Filuca Wermelin-Larsen**

| | | | | |
|---|---|---|---|---|
| Filuca Wermelin-Larsen | Bh | 250805-1 | 1320/9 | 5 2:50,3 |
| Filuca Wermelin-Larsen | Bh | 250610-1 | 1220/9 | Dis |
| Filuca Wermelin-Larsen | Od | 250601-8 | 1120/2 | 4 2:52,5 |
| Filuca Wermelin-Larsen | Od | 250601-4 | 1040/2 | 3 2:46,6 |
| Filuca Wermelin-Larsen | Bh | 241005-1 | 1160/10 | 5 2:52,9 |
| Filuca Wermelin-Larsen | Bh | 240817-1 | 1400/10 | 5 2:49,8 |

### 9 Kamas Notra Dame — 1500 Sulky
Hoppe Sortbrun 2019 126,5-25 | 2025:8 4-1-1 2:19,5 | 2024:28 7-3-4
Ejer: Oliva og Tabea Munk
Rekord: 2:19,5
Handicap tid: 2:19,5
**Orange/Blå m. reklame**
**Bh Tabea Anne Munk**

| | | | | |
|---|---|---|---|---|
| Tabea Anne Munk | Bh | 250805-1 | 1560/11 | 2 2:20,3 |
| Tabea Anne Munk | Bh | 250729-1 | 1720/13 | 7 2:26,6 |
| Tilde Mundus Nielsen | Bh | 250722-7m | 1440/5 | 1 2:37,1 |
| Tabea Anne Munk | Bh | 250708-1 | 1080/10 | 1 2:22,5 |
| Tabea Anne Munk | Bh | 250701-1 | 1160/10 | 3 2:28,2 |
| Frederik Mundus Nielsen | Bh | 250610-1 | 1460/11 | 7 2:33,8 |



## *PORTRÆT AF PONYKUSK*

## ANASTASIA DAVYDOVA

Anastasia Davydova, 15 år. Startede med ponytrav i 2023. Har altid haft en drøm om at have med heste at gøre, fik lov til at prøve at ride et sted, hvor hun boede. Linda Petersen m. fl. har lært mig ponytrav.

*Det sjoveste og mest spændende?*

- At følge en pony/hest og dens udvikling til at blive bedre, samt spændingen før et løb. Kørt i 2024 med låneponyen Mosekærs Lukas.

## Klubmesterskab, Bornholms Ponytravklub - BHPT 2025

**Antal 1., 2. og 3. pladser opnået i sæsonen**

Klubmesterskabet er udelukkende for løb afviklet på egen bane, og udelukkende for egne medlemmer, og ponyer der er registrerede, som ponyer af klubbens medlemmer.

Er der flere med samme antal 1.,2. og 3. pladser, så anvendes 4. og 5. pladser til at afgøre den endelige slutstilling. Gældende regler for gæstekuske/ryttere/ponyer kan oplyses af Ponyklubben.

**Kuske sulky, incl. autostart**

| Kusk navn | 1. | 2. | 3. |
|---|---|---|---|
| Tabea Anne Munk | 2 | 2 | 1 |
| Benjamin Kure Jensen | 2 | 1 | 1 |
| Lærke Signe Pettersson | 1 | 1 | 3 |
| Max Pettersson | 1 | 1 | 0 |

**Monté ryttere, incl. autostart**

| Rytter navn | 1. | 2. | 3. |
|---|---|---|---|
| Tilde Mundus Nielsen | 3 | 0 | 0 |
| Isabella Samson | 1 | 1 | 0 |
| Frederik Mundus Nielsen | 0 | 2 | 1 |
| Fie Emilie Løjtved Ingvorsen | 0 | 1 | 2 |

**Ponyer, sulky, incl. ungdomsløb og autostart**

| Pony navn | 1. | 2. | 3. |
|---|---|---|---|
| Mørdrupsgårds Arabesk | 2 | 1 | 1 |
| Mosekærs Lukas | 1 | 1 | 3 |
| Kamas Notra Dame | 1 | 1 | 1 |
| Star II | 1 | 1 | 0 |

**Monté Ponyer,incl. ungdomsløb og autostart**

| Pony navn | 1. | 2. | 3. |
|---|---|---|---|
| Kamas Notra Dame | 3 | 0 | 0 |
| Lucas K | 1 | 2 | 1 |
| Skovgæret's Valdo | 1 | 1 | 0 |
| MoonLight | 0 | 1 | 2 |

# SPILFORMER

**VINDER**

*Vinder* er det enkleste spil, du kan spille. Her skal du bare regne ud, hvilken hest der kommer først over stregen, og gør den det, så har du vundet. Mindste indskud: 10 kr.

**PLADS**

I løb med syv eller flere deltagere skal din hest komme ind mellem de tre første heste over målstregen for at give gevinst. Er der seks eller færre deltagere, skal din heste være blandt de to første i mål. Mindste indskud: 10 kr.

**TVILLING**

I *Tvilling* gælder det om at finde de to heste, der kommer først i mål uanset rækkefølge. Mindste indskud: 5 kr. pr. kombination.

**KOMB**

*Komb* ligner Tvilling til forveksling. Eneste undtagelse er, at man her skal finde de to første heste i mål i korrekt rækkefølge. Mindste indskud: 5 kr. pr. kombination.

**TRIO**

I *Triospil* skal man finde frem til de tre heste, der kommer først over målstregen i ét løb, i rigtig rækkefølge. Mindste indskud: 2 kr. pr. kombination.

**V5**

I *V5* gælder det om at finde vinderne af fem på forhånd udvalgte løb. Du får gevinst, hvis du har 5 rigtige (eller 4 rigtige, hvis ingen har 5 rigtige). Rækkeprisen er 1 kr. Kan spilles via kupon og som Lynspil. Mindsteindskud for Lynspil: 50 kr.

**V4**

I *V4* gælder det om at finde vinderne af fire på forhånd udvalgte løb. Du får gevinst, hvis du har 4 rigtige (eller 3 rigtige, hvis ingen har 4 rigtige). Rækkeprisen er 2 kr. Kan spilles via kupon og som Lynspil. Mindsteindskud for Lynspil: 50 kr.

## HER KAN DU KØBE BANENS PROGRAM:

**Hafniakiosken,**
Store Torvegade 40, 3700 Rønne

**Dagli' Brugsen Vestermarie,**
Vestermarievej 32, 3700 Rønne

**Bornholms Travselskab,**
Rønnevej 1, 3720 Åkirkeby

**Super Brugsen Aakirkeby**
Vesterbro 7c, 3720 Aakirkeby

**Kvickly Nexø**
Købmagergade 12, 3730 Nexø

**Dagli' Brugsen Østermarie,**
Godthåbsvej 35, 3751 Østermarie

**Super Brugsen Klemensker,**
Lindevej 24, 3782 Klemensker



## SPILTIPS PRÆSENTERES AF BET25 - vi støtter væddeløbssporten i Danmark

## DAGENS EKSPERTTIPPER:

Dagens eksperttipper er Jesper Elbæk, som har gået til trav siden midten af 1980'erne. Elbæk har været eksperttipper i en lang række medier som f.eks. Tipsbladet, Ekstra Bladet, Løbsguiden, Trav & Galop, baneprogrammer og ikke mindst Bet25-programmet fra 2021-24. Elbæk driver nu det private travmedie Trav24.dk, og er fast leverandør af tipsanalyser til Bet25 samt alle baneprogrammer bortset fra Klampenborg som en del af samarbejdsaftalen mellem Dansk Hestevæddeløb og Bet25.

## DAGENS SPILFORSLAG

**V4 FORSLAG**

| | |
|---|---|
| 1.afd: | 2-9-1-8-3-7-4-5-6 |
| 2.afd: | 8-9-2-1 |
| 3.afd: | 7-10 |
| 4.afd: | 10-7-9 |
| Pris: | 432 kr. (216 rækker) |

**V5 FORSLAG**

| | |
|---|---|
| 1.afd: | 7-10 |
| 2.afd: | 10-7-9 |
| 3.afd: | 9 Kenzo River |
| 4.afd: | 8-9-4 |
| 5.afd: | 2-5-4-1 |
| Pris: | 72 kr. |

## BANEFAKTA

| | |
|---|---|
| **Banens omkreds:** | 580 meter |
| **Bredde:** | 12 - 15,7 meter |
| **Opløb:** | 160 meter |
| **Kørselsretning:** | Venstre om, mod uret |
| **Dossering:** | 5-8 % |
| **Belægning:** | Stenmel |
| **Snorestart:** | 6 heste pr. volte (monté 8) |
| **Autostart:** | 5 heste i første række (monté 8) |

## MINIMUMSALDER FOR SPIL

Opmærksomheden henledes på, at minimumsalderen for spil i totalisatoren i henhold til lovgivningen er 18 år.

LYS GRÅ

**P1**
kl. 16.25

**Prøveløb**
2-årige 1.30.0
3-årige 1.28.0
4-årige og ældre 1.26.0

**OBS! Ændrede prøveløbskrav pr. 1/7-2025**

| | | | | |
|---|---|---|---|---|
| 1 CC | **KARL SILK** 4,brun. v. v Helpisontheway - She's My Baby v Broadway Hall<br>Opdr: Frank Mikkelsen<br>Ejer: Frank Mikkelsen<br>**Bordeaux/hvid,**<br>**Mikkelsen Frank** | **1820:1** 25: 0 0-0-0 | 24: 0 0-0-0 | Tot: 0 0-0-0 |

**Rønne Revision Bornholmsmesterskab**

**Valg af startspor finder sted lige efter 7. løb i Vindercirklen**

**Vi beder en repræsentant for hver hest være klar i Vindercirklen straks efter æresrunden i 7. løb.**

# CHANCEPILE

Få eksperttipperens subjektive vurdering af den enkelte hests vinderchance. Pilene afspejler henholdsvis stor ↑, middel | eller lille ↓ vinderchance.



# SÅDAN LÆSER DU STARTLISTEN

| | | | | | | | | | | | | | | |
|---|---|---|---|---|---|---|---|---|---|---|---|---|---|---|
| 1 CC | **HENDRIX** 4,brun. v. v S J's Photo - Noomi v Chipmate<br>Opdr: Niels Peder Toft<br>Ejer: Niels Peder Toft<br>**Sort/grå/grøn,**<br>**Foget Kasper** (Toft N P)a | **2000:1** 23: 13 4-1-1 13,3a 46.950 | 13,3AK 22: 9 1-0-3 16,9a 24.400 | 17,5M | *15,8AM | | | | | | | | | 71.350 Tot: 22 5-1-4 |
| | | Friis M | Sk | 24/7 -7 | 7/ 2000 | 4 | 17,5 | | c c s | 145 | 8' | | | |
| | | Korfitsen N | Sk | 1/8 -3 | 11/ 2060 | 0 | 16,2 a | | c c A | 65 | 13' | | | |
| | | Andersen P Ø | Sk | 11/9 -4 | 5/ 2000 | 1 | 18,4 | | c c A | 49 | 5' | | | |
| | | Andersen P Ø | Sk | 19/9 -5 | 3/ 2060 | 1 | 15,8 a | | ¢ ¢ s | 89 | 13' | | | |
| | | Mønster K | Od | 25/9 -4 | 6/ 1640 | 4 | 13,3 a | | ¢ c s | 186 | 15' | | | |

## Hestens navn

Ved udenlandske heste angives landet i parantes efter hestens navn: (S) = Sverige, (N) = Norge, (US) = USA, (F) = Frankrig, (SF) = Finland, (DE) = Tyskland, (NL) = Holland.

## Første linie

Hestens samlede resultat i indeværende og forudgående år (i dette tilfælde 2023 og 2022). Antal starter, første-, anden-, tredjepladser, bedste km-tid og indkørt præmiesum i den pågældende sæson. Tallene yderst til højre markerer hestens totale karriereresultat.

## Distanceangivelse

Første hest, der starter fra en bestemt distance (i dette tilfælde 2000 m) indeholder denne oplysning. Løbets grunddistance er derfor altid anført ved hesten med startnummer 1, mens evt. tillæg ved snorestart er anført ved den første hest med et bestemt tillæg. Tillæg er desuden i programmet fremhævet ved hjælp af en tykkere streg over den første tillægshest: Er distanceforskellen mellem hestene mere end 20 m, benyttes en ekstra tyk streg. Hestenes distancer er beregnet efter grundpræmiesummen på anmeldelsesdagen (Hestens samlede karriereindtjening). Grundpræmiesummen står yderst til højre i samme linie som hestens navn. Ved autostart starter alle heste fra samme distance. At et løb afvikles med autostart, vises ved hjælp af

## Hestens rekord

Hestens rekord i snorestart, rekord i autostart og grundpræmiesum (= indtjente kr. i alt). Bogstaver ved rekorden angiver:

k = rekord sat over kort distance (1600-1999 m)
m = rekord sat over mellemdistance (2000-2499 m)
l = rekord sat over lang distance (2500 m eller mere)
* = rekord sat som vinder

## Totalisatornr.

Det store 1-tal yderst til venstre markerer hestens totalisator-nummer. Hesteskoene under 1-tallet er til personlig påføring af skoinfo ved den pågældende hest.
Under hestens navn markerer:
1. linie: hestens alder, farve, køn
(h = hingst, v = vallak, hp = hoppe) og faderens navn.
2. linie: markerer hestens mor/morfader).
3. linie: Hestens opdrætter
4. linie: markerer hestens ejer.
5. linie: markerer farven på kuskens køredragt.

## Hestens fem seneste starter

Fra venstre: Kusk, Bane, Dato, Løb, Startplads, Distance, Placering, Km-tid (a = autostart, d = diskvalificeret, g = galop undervejs, gk = godkendt i prøveløb, k = prøveløb, km = montéprøveløb, m = montéløb), Sko-info (c = med sko, ¢ = uden sko), Sulky-info (S = alm. sulky, A = amerikaner sulky), Odds, Løbets førstepræmie.

## Kusk og træner

Navnet angivet med fed skrift er kusken i løbet. Er der angivet yderligere et navn, er dette hestens træner. I forbindelse med træners navn betyder (a) Amatør.

## Hestens karriereindtjening

## Chancevurdering

Eksperttipperens subjektive vurdering af den enkelte hests chance. Pilene er inddelt efter tre niveauer og afspejler henholdsvis en stor (↑), middel (|) og lille (↓) chance. Vær opmærksom på, at pilene er vejledende og at alle heste reelt har chance i væddeløb.

GUL **1** Kl. 17.00

**V4-1**

VINDER PLADS TVILLING KOMB TRIO

**Bornholmerløb**
3-14-årige højst **425.000 kr**.
**1840 m.** Autostart. 10 startende.
Præmier: 5.000-2.600-1.600-1.000-700-300 (6 præmier) Intet indskud.

## HOT OSIRIS — 1840:1 — 20,4AM 21,9K 20,7AK — 25.500

6,sbr. hp. v Quid Pro Quo - 25: 9 0-1-1 20,4a 9.100 24: 15 1-1-1 22,1a 15.600 Tot: 30 1-2-2
Osiris Steensgård v Golden Globe
Opdr: B. Lund & M. Skovmose
Ejer: B.Lund, M.Skovmose & B.Sonne
**Rød/gul,**
**Skovmose Michael** (Lund B)a

| | | | | | | | | | | |
|---|---|---|---|---|---|---|---|---|---|---|
| 1 | Skovmose M | Bh | 30/5 -3 | 3/2160 | 4 | 20,4 a | c c s | 253 | 5' |
| | Skovmose M | Bh | 5/6 -4 | 3/1840 | 0 | 20,7 a | c c s | 99 | 5' |
| | Skovmose M | Bh | 17/6 -2 | 2/1880 | 0 | 23,0 | c c s | 358 | 5' |
| | Skovmose M | Bh | 24/6 -3 | 2/1840 | 0 | 22,9 a | c c s | 114 | 5' |
| | Skovmose M | Bh | 22/7 -1 | 6/1840 | 4 | 22,2 a | c c s | 289 | 5' |

## LILIVIA — 2 — 17,7AM 22,8M 20,9AK — 26.450

3,brun. hp. v Wishing Stone - 25: 7 0-0-1 17,7a 9.450 24: 4 0-1-0 19,7a 17.000 Tot: 11 0-1-1
Olivia Cheri v Crazed
Opdr: Erik Holmsgaard
Ejer: Team Bornholm Nu
**Bordeaux/hvid,**
**Mikkelsen Frank**

| | | | | | | | | | |
|---|---|---|---|---|---|---|---|---|---|
| 2 | Niklasson M | Ål | 11/6 -4 | 8/2140 | 6 | 18,6 a | ¢ ¢ A | 769 | 13' |
| | Korfitsen N | Ål | 25/6 -1 | 1/2140 | 0 | 19,5ag | ¢ ¢ A | 290 | 18' |
| | Korfitsen N | Sk | 7/7 -6 | 5/2060 | 3 | 17,7 a | ¢ c s | 122 | 6' |
| | Bäckman S | Sk | 14/7 -2 | 9/2060 | 0 | 17,9ag | ¢ c A | 281 | 13' |
| | Mikkelsen F | Bh | 5/8 -7 | 3/2140 | 5 | 22,8 | ¢ c s | 94 | 5' |

## HONEY DREAM (SE) — 3 — 20,6AK 22,3K — 22.147

6,mkbr. hp. v Quid Pro Quo - 25: 11 1-1-1 20,6a 12.200 24: 13 0-1-1 23,4a 7.947 Tot: 28 1-2-3
Dreamic v Dream Lover
Opdr: Kurt M. Hansen
Ejer: Jørn-Ole & Susanne Jensen & J. Jönsson
**Sort/rød/logo,**
**Jönsson Jonas**a

| | | | | | | | | | |
|---|---|---|---|---|---|---|---|---|---|
| 3 | Jönsson J | Bh | 17/6 -3 | 7/2160 | 5 | 21,4 a | c c s | 271 | 5' |
| | Gommans J | Bh | 1/7 -3 | 10/1840 | 0 | 21,3 a | c c s | 417 | 5' |
| | Jönsson J | Bh | 8/7 -6 | 2/1840 | 2 | 20,6 a | c c s | 45 | 5' |
| | Nielsen M B | Bh | 16/7 -7 | 1/2120 | 6 | 23,2 g | c c s | 50 | 5' |
| | Haagensen N | Bh | 29/7 -1 | 6/2160 | 6 | 22,2 a | c c s | 293 | 5' |

## KAISER SOTTO (SE) — 4 — 20,5AK *22,6K — 23.850

4,rød. v. v Executive Caviar - 25: 6 0-0-2 20,8a 4.900 24: 7 2-1-0 20,5a 18.950 Tot: 13 2-1-2
Love Me E P v Love You
Opdr: 1887 Consulting A/S
Ejer: Peter Due & Mie Hansen
**Sort/rød/hvid/logo,**
**Hansen Niels Kristian** (Due P)a

| | | | | | | | | | |
|---|---|---|---|---|---|---|---|---|---|
| 4 | Johansson S | Bh | 17/5 -3 | 7/1840 | 3 | 22,2 a | c c s | 54 | 7' |
| | Johansson S | Bh | 30/5 -3 | 2/2160 | 0 | 20,8ag | c c s | 103 | 5' |
| | Jensen S | Bh | 17/6 -3 | 8/2160 | 0 | 21,6 a | c c s | 149 | 5' |
| | Hansen N K | Bh | 22/7 -1 | 5/1840 | 3 | 22,1 a | c c s | 110 | 5' |
| | Hansen N K | Bh | 29/7 -1 | 5/2160 | 0 | 22,5 a | c c s | 145 | 5' |

## JACKSON EXILE — 5 — 21,1AK 22,2K — 29.850

5,brun. v. v Santana Ås - 25: 9 0-1-0 21,1a 8.200 24: 15 0-2-3 21,4a 17.750 Tot: 34 0-4-3
Ultra Leigh v Valley Sentry
Opdr: Bjarne Beyer
Ejer: M.Kofod Mortensen & K-E.Mortensen
**Blå/sort/hvid/logo,**
**Gommans Oliver** (Kofod-Mortensen M)a

| | | | | | | | | | |
|---|---|---|---|---|---|---|---|---|---|
| 5 | Kofod-Mortensen M | Bh | 17/6 -3 | 2/2160 | 0 | 21,7 a | c c s | 364 | 5' |
| | Kofod-Mortensen M | Bh | 24/6 -3 | 5/1840 | 5 | 22,7 a | c c s | 625 | 5' |
| | Kofod-Mortensen M | Bh | 8/7 -6 | 4/1840 | 5 | 21,1 a | c c s | 348 | 5' |
| | Kofod-Mortensen M | Bh | 22/7 -3 | 7/2160 | 6 | 22,0 a | c c s | 264 | 5' |
| | Gommans O | Bh | 29/7 -1 | 1/2160 | 2 | 21,8 a | c c s | 169 | 5' |

## ICELADY KÅSGÅRD — 6 — 17,5AM 18,2M 20,9AK — 20.450

5,lbr. hp. v Ens Snapshot - 25: 10 0-1-0 20,9a 4.500 24: 12 0-0-3 17,5a 14.100 Tot: 29 0-1-3
Rositta Kåsgård v Chipmate
Opdr: Leif Clemmensen
Ejer: Micki Kofod-Mortensen
**Rød/grøn,**
**Kofod-Mortensen Micki**a

| | | | | | | | | | |
|---|---|---|---|---|---|---|---|---|---|
| 6 | Kofod-Mortensen M | Bh | 10/6 -7 | 2/2160 | d | g g | c c s | 989 | 2' |
| | Kofod-Mortensen M | Bh | 1/7 -3 | 6/1840 | 5 | 20,9 a | c c s | 369 | 5' |
| | Kofod-Mortensen M | Bh | 8/7 -4 | 1/1820 | d | g | c c s | 115 | 5' |
| | Kofod-Mortensen M | Bh | 16/7 -7 | 3/2120 | 2 | 22,4 | c c s | 256 | 5' |
| | Kofod-Mortensen M | Bh | 29/7 -1 | 9/2160 | 4 | 21,9 a | c c s | 293 | 5' |

## JACKPOT — 7 — 16,2AK 18,2M — 25.024

5,brun. v. v Great Challenger - 25: 6 0-1-1 21,3a 5.750 24: 5 0-0-1 16,2a 6.500 Tot: 21 0-2-2
Angela D v Brandy Dei Fiori
Opdr: Hovhedegård Hestecenter
Ejer: Stald Gamledam
**Rød/hvid/logo,**
**Petersen Mads** (Jensen N)a

| | | | | | | | | | |
|---|---|---|---|---|---|---|---|---|---|
| 7 | Mogensen M K | Bh | 30/5 -1 | 7/1840 | 2 | 22,2 a | c c s | 18 | 5' |
| | Mogensen M K | Bh | 10/6 -5 | 4/2160 | d | g2ag | c c s | 51 | 5' |
| | Mogensen M K | Bh | 17/6 -3 | 1/2160 | 4 | 21,3 a | c c s | 30 | 5' |
| | Jensen N | Bh | 8/7 -6 | 3/1840 | d | g a | c c s | 138 | 5' |
| | Petersen M | Bh | 29/7 -1 | 3/2160 | 5 | 22,0 a | c c s | 38 | 5' |

## JULIA ROBERTS — 8 — 19,8AM 20,3M 20,6K — 24.450

5,brun. hp. v Dominion Beach - 25: 7 1-0-1 20,5a 10.300 24: 6 1-0-1 19,8a 10.750 Tot: 16 2-0-3
Ruby Bianca v Re Dei Jet
Opdr: Peter Fog
Ejer: Ulla & Laura Pedersen
**Blå/hvid/rød/logo,**
**Steinlein Niclas** (Pedersen L)a

| | | | | | | | | | |
|---|---|---|---|---|---|---|---|---|---|
| 8 | Steinlein N | Bh | 17/5 -3 | 3/1840 | 1 | 21,4 a | c c s | 101 | 7' |
| | Steinlein N | Bh | 30/5 -3 | 1/2160 | 5 | 20,5 a | c c s | 17 | 5' |
| | Steinlein N | Bh | 5/6 -4 | 1/1840 | d | g a | c c s | 16 | 5' |
| | Petersen M | Bh | 17/6 -3 | 6/2160 | 3 | 21,3 a | c c s | 30 | 5' |
| | Steinlein N | Bh | 29/7 -1 | 7/2160 | 0 | 22,6 a | c c s | 45 | 5' |

## HARDCORE FLAMINGO — 9 — 20,9AK 22,3M — 28.550

6,mkbr. v. v Wishing Stone - 25: 6 1-0-2 20,9a 10.950 24: 14 0-2-1 21,1a 14.400 Tot: 31 1-2-3
Kalia v Cygnus D'odyssee
Opdr: Kim & Gert Christensen
Ejer: Stald Klaphattene
**Blå/hvid/logo,**
**Mogensen Mads K.** (Sonne A)a

| | | | | | | | | | |
|---|---|---|---|---|---|---|---|---|---|
| 9 | Mogensen M K | Bh | 19/4 -2 | 7/1840 | 5 | 24,0 a | c c s | 44 | 5' |
| | Mogensen M K | Bh | 8/7 -6 | 7/1840 | 4 | 20,9 a | c c s | 98 | 5' |
| | Mogensen M K | Bh | 16/7 -8 | 1/2160 | 5 | 21,8ag | c c s | 42 | 7' |
| | Munk S | Bh | 22/7 -1 | 4/1840 | 1 | 21,8 a | c c s | 107 | 5' |
| | Mogensen M K | Bh | 29/7 -1 | 4/2160 | 3 | 21,8ag | c c s | 26 | 5' |

# HER STARTER V4-SPILLET

Find vinderne af de følgende fire løb, og vær med i jagten på den store gevinst.
Læs mere om, hvordan du spiller V4 på **www.bet25.dk/heste/sadan-spiller-du/V4**
I tvivl? Køb et lynspil, hvor kuponen udfyldes for dig. Minimumsbeløb: 50,-

## SPILTIPS PRÆSENTERES AF BET25 - vi støtter væddeløbssporten i Danmark

### VINDEREN

De fleste løb denne løbsdag er "Bornholmerløb", hvor hestene er sat ind i løbet efter deres startpoint. **2 Lilivia** gik faktisk godt i sin debut her på Bornholm, og sad en smule fast i opløbet. Kender nu banen bedre, er hurtig fra start, og er ude på bedre distance for Wishing Stone-hoppen end senest. Vinderchance.

### MODBUDDET

**9 Hardcore Flamingo** har flest startpoint i dette felt, og er tilmed i ganske god form. Gik forrygende efter galop senest, og lader Wishing Stone-sønnen galopskoene blive liggende hjemme i stalden denne gang, så har Mads K. Mogensen en god chance for en vinderbuket her.

### OUTSIDEREN

Betina Lund og Michael Skovmoses heste er i ganske god form for tiden, og **1 Hot Osiris** er ingen undtagelse. Gik godt fra bagspor senest, og er lynhurtig fra start. Den smarteste taktik i løbet kan dog være at tage rygløbet på Lilivia undervejs, og så se, om der er noget at skyde med i opløbet.

**CHANCEVURDERING: A: 2-9-1 B: 8-3-7-4-5-6 C: -**

BLÅ **2** Kl. 17.18

**V4-2**

VINDER PLADS TVILLING KOMB TRIO

## Bornholmerløb

3-14-årige højst **425.000 kr**.
**1840 m.** Autostart. 10 startende.
Præmier: 5.000-2.600-1.600-1.000-700-300 (6 præmier) Intet indskud.

### 1 HECTOR DAY — 1840:1 — 16,4AM 18,1M *18,6AK — 55.950

6,sbr. v. v Teddybear Song - 25: 9 0-1-2 19,7a 7.850 — 24: 14 2-1-2 18,6a 21.850 — Tot: 47 2-5-5
Super Sille v Trophy Catch — Munk S — Bh — 17/6 -5 — 8/1840 — 6 — 19,7 a — c c s — 863 — 5'
Opdr: Kaj Westergaard — Munk S — Bh — 24/6 -6 — 3/1840 — 0 — 22,7ag — c c s — 128 — 5'
Ejer: Susanne Munk — Munk S — Bh — 8/7 -3 — 3/2160 — 6 — 20,5ag — c c s — 212 — 5'
CC **Bordeaux/blå/hvid,** — Munk S — Bh — 16/7 -2 — 5/2160 — 0 — 22,3ag — c c s — 335 — 7'
**Munk Susanne**a — Munk S — Bh — 29/7 -8 — 1/2160 — 3 — 20,6 a — c c s — 83 — 5'

### 2 I'MAWINNER — 2 — 14,6AK 17,4M — 55.184

5,brun. hp. v Wishing Stone - 25: 11 0-2-3 14,6a 20.484 — 24: 12 0-3-3 15,0a 30.950 — Tot: 26 0-5-6
Gossip's Queen v Gigant Neo — Jørgensen B — Ny — 22/5 -2 — 5/2140n — 3 — 17,1 a — c c s — 51 — 7'
Opdr: Stutteri Hancock — Jørgensen B — Ar — 13/6 -9 — 1/1800 — 0 — 15,7 a — c c s — 111 — 20'
Ejer: Ole Møller & Thomas Olsen — Steinlein N — Bh — 16/7 -2 — 4/2160 — 0 — 22,4ag — c c s — 30 — 7'
CC **Rød/hvid/reklame,** — Møller O — Bh — 22/7 -3 — 3/2160 — 3 — 21,1ag — c c s — 35 — 5'
**Møller Ole**a — Møller Th — Bh — 5/8 -4 — 5/2140 — 0 — 22,0 g — c c s — 147 — 5'

### 3 INVERNESS DOWNS — 3 — 15,0AK 15,2M — 58.050

5,mkbr. hp. v Panne de Moteur - 25: 9 0-1-1 15,0a 13.800 — 24: 14 0-5-0 16,0a 36.750 — Tot: 24 1-6-1
Superior Dust v Super Photo Kosmos — Boeck C M — Bh — 24/6 -km — 1/1820 — k — 25,5 — - - — ejg — -
Opdr: Tanja & Helle Thorhauge — Hansen N K — Bh — 1/7 -4 — 2/1840 — 0 — 21,1 a — c c s — 82 — 5'
Ejer: Stald Bager — Hansen N K — Bh — 16/7 -2 — 2/2160 — 2 — 20,2 a — c c s — 141 — 7'
CC **Sort/rød/hvid/logo,** — Steinlein N — Bh — 29/7 -5 — 9/2160 — 4 — 19,4 a — c c s — 257 — 5'
**Hansen Niels Kristian** (Bager M)a — Haagensen M — Bh — 5/8 -km — 1/1820 — k — g — - - — ejg — -

### 4 GEKKO I — 4 — 15,2AM 16,1M 19,5AK — 60.522

7,lbr. hp. v Russell Hill - 25: 9 0-2-1 16,9a 12.177 — 24: 14 0-0-2 15,2a 23.747 — Tot: 48 2-4-7
Pietra I v Gill's Victory — Ipsen H — Bh — 24/6 -6 — 2/1840 — 5 — 19,5 a — ¢ c s — 447 — 5'
Opdr: Henrik Ipsen & Line Kristoffersen — Ipsen H — Bh — 8/7 -3 — 1/2160 — 2 — 20,1 a — c c s — 153 — 5'
Ejer: Henrik Ipsen & Line Kristoffersen — Ipsen H — Bh — 16/7 -6 — 2/2440 — 6 — 21,1 g — ¢ c s — 169 — 20'
CC **Rød/sort/logo,** — Ipsen H — Bh — 29/7 -5 — 8/2160 — 0 — 19,9 a — c c s — 472 — 5'
**Ipsen Henrik**a — Ipsen H — Bh — 5/8 -5 — 1/1840 — 3 — 19,8 a — ¢ c s — 61 — 5'

### 5 JESPER STUHR — 5 — 16,3AM 17,0M 20,9AK — 48.050

5,mkbr. v. v Great Challenger - 25: 10 0-2-3 19,4a 21.550 — 24: 9 0-2-2 16,3a 14.500 — Tot: 22 1-4-5
Nightmare Face v Olimede — Jessen Ji — Bh — 24/6 -3 — 8/1840 — 6 — 22,8ag — c c s — 94 — 5'
Opdr: Mikkel Stub & Vibe Haastrup — Jessen Jo — Bh — 8/7 -3 — 7/2160 — 0 — 21,8ag — c c s — 214 — 5'
Ejer: Johnny & Jimmi Jessen — Christoffersen U — Bh — 16/7 -6 — 3/2420 — 3 — 20,7 — c c s — 257 — 20'
CC **Sort/hvid/logo,** — Jessen Ji — Bh — 22/7 -3 — 4/2160 — 2 — 21,0 a — c c s — 56 — 5'
**Jessen Jimmi** (Jessen Jo)a — Jessen Ji — Bh — 5/8 -7 — 1/2140 — 6 — 22,9 — c c s — 139 — 5'

### 6 GHOSTBUSTER — 6 — 18,9AM 20,5M *19,8AK — 62.700

7,brun. v. v Judge Joe - 25: 5 1-0-0 18,9a 7.600 — 24: 16 1-1-3 19,6a 20.700 — Tot: 48 6-7-4
Simb Laika v Turbo Thrust — Gommans J — Bh — 4/5 -4 — 6/1840 — 4 — 22,4 a — - - — 248 — 5'
Opdr: Henning Scharstein — Gommans J — Bh — 10/5 -5 — 4/2160 — 5 — 22,3ag — c c s — 37 — 3'
Ejer: Morten & Bente K. Dam — Gommans J — Bh — 30/5 -4 — 3/2120 — 4 — 20,5 — c c s — 142 — 5'
CC **Blå/sort/hvid/logo,** — Gommans J — Bh — 5/6 -3 — 3/1840 — 1 — 20,4 a — c c s — 35 — 5'
**Gommans Oliver** (Dam M)a — Gommans J — Bh — 17/6 -4 — 5/2160 — 0 — 18,9 a — c c s — 176 — 5'

### 7 GURLI SILK — 7 — 19,5AK 22,9K — 50.850

7,brun. hp. v Yield Boko - 25: 12 1-2-3 19,5a 17.250 — 24: 14 1-2-2 19,8a 21.000 — Tot: 34 4-4-5
She's My Baby v Broadway Hall — Mikkelsen Js — Bh — 1/7 -3 — 4/1840 — 3 — 20,7 a — ¢ c s — 43 — 5'
Opdr: Frank Mikkelsen — Mikkelsen Js — Bh — 8/7 -3 — 5/2160 — 5 — 20,4 a — ¢ c s — 117 — 5'
Ejer: Tina Thomsen — Mikkelsen Js — Bh — 16/7 -8 — 9/2160 — 4 — 21,6 a — ¢ c s — 380 — 7'
CC **Bordeaux/hvid,** — Mikkelsen F — Bh — 22/7 -3 — 6/2160 — 0 — opgag — ¢ c s — 85 — 5'
**Mikkelsen Frank** — Mikkelsen F — Bh — 29/7 -8 — 2/2160 — 1 — 20,5 a — ¢ c s — 46 — 5'

### 8 KÅSGÅRD — 8 — 15,0AK — 63.650

4,brun. hp. v Wishing Stone - 25: 8 1-1-3 15,3a 17.750 — 24: 12 0-1-4 15,0a 45.900 — Tot: 20 1-2-7
Naval Brogård v Daguet Rapide — Steinlein N — Bh — 10/6 -1 — 1/2160n — 3 — 19,8 a — c ¢ s — 22 — 5'
Opdr: Clemmensen Ejendomsselskab ApS — Lind-Holm S — Bh — 17/6 -5 — 1/1840 — 1 — 19,1 a — c c s — 32 — 5'
Ejer: Stald Den gode årgang — Lind-Holm S — Bh — 1/7 -4 — 7/1840 — 2 — 18,1 a — c c s — 77 — 5'
CC **Rød/hvid/logo,** — Lind-Holm S — Bh — 22/7 -5 — 2/1840 — 3 — 21,0ag — c c s — 18 — 5'
**Petersen Mads** (Lind-Holm S)a — Lind-Holm S — Bh — 29/7 -6 — 8/2420 — 6 — 22,0ag — c c s — 62 — 13'

### 9 JAM IN LASER — 9 — *15,8AM 15,8M 18,5K — 52.597

5,brun. v. v Bvlgari Peak - 25: 9 2-1-0 17,3a 15.750 — 24: 14 2-3-1 15,8a 36.847 — Tot: 23 4-4-1
Marilyn Laser v Mr Flirt — Jensen N — Bh — 5/6 -1 — 1/1840 — 2 — 20,2 — c c s — 77 — 7'
Opdr: Stutteri Laser — Jensen N — Bh — 24/6 -3 — 10/1840 — 0 — 24,2 a — c c s — 843 — 5'
Ejer: Stald Gamledam & Samuel Henriksen — Petersen M — Bh — 1/7 -3 — 2/1840 — 1 — 20,2 a — c c s — 32 — 5'
CC **Blå/hvid,** — Petersen M — Bh — 22/7 -3 — 5/2160 — 1 — 21,0 a — c c s — 26 — 5'
**Jensen Nicole**a — Petersen M — Bh — 29/7 -8 — 9/2160 — 0 — 21,5 a — c c s — 33 — 5'

## SIDSTE LØBSDAG

**FØRSTE SEJR TIL JULIE OG NATHALIE. DRØMMER JEG ELLER ER JEG VÅGEN.**
To unge kuske fik deres første sejr som travkuske i voksenløb. 20-årige Nathalie Knebelau vandt med 2.løbs næstmindst spillede hest, Karisma Dream, som hun selv er delejer af sammen med Stald Dream. 16-årige Julie Sjøholm Jensen, der har fået voksenlicens i år, vandt også sin debutsejr. Det skete i dagens sidste løb, hvor det blev til en særdeles sikker sejr med hendes egen hest, Emil Baunely.

## SPILTIPS PRÆSENTERES AF BET25 - vi støtter væddeløbssporten i Danmark

### VINDEREN

**8 Kåsgård** er i kanonform, men har galopperet de to seneste gange. Gik en forrygende ophentning efter galoppen 22. juli, men hvis Kåsgård lader være med sine unykker denne gang, så kan den vinde.

### MODBUDDET

**9 Jam In Laser** har vundet to af sine tre seneste starter, hvilket har været med Mads Petersen i sulkyen. Nu er det hestens træner Nicole Jensen selv, der styrer linerne, men det har hun tidligere gjort med succes. Med det rette rygløb, så er Jam In Laser med på målfotoet.

### OUTSIDEREN

**2 I'mawinner** får én chance mere i tipsrammen. Har lavet nogle underlige og umotiverede galopper på Bornholm indtil videre, men nu står stjernerne helt rigtigt. Kort distance, godt startspor, hurtig fra start, rutineret kusk – og Wishing Stone-hoppen bør kende banen nu.

**CHANCEVURDERING: A: 8-9-2-1 B: 6-5-7-4-3 C: -**

RØD **3** Kl. 17.36

V5-1 V4-3

VINDER PLADS TVILLING KOMB TRIO

**Bornholmerløb**
3-14-årige højst **425.000 kr**.
**1840 m.** Autostart. 10 startende.
Præmier: 5.000-2.600-1.600-1.000-700-300 (6 præmier) Intet indskud.

## 1 CC — CASH SALI — 1840:1 — 13,5AK — 17,8M — 258.300

11,brun. v. v Great Challenger - 25: 6 0-0-0 18,8a 1.850 — 24: 10 0-0-1 18,3a 2.850 — Tot: 117 9-18-7
Ronja Sali v Korean
Opdr: Gunner B. Mikkelsen
Ejer: Stald Godthåb
**Blå/hvid/logo,**
**Mogensen Mads K.** (Mogensen T)a

| | | | | | | | | | |
|---|---|---|---|---|---|---|---|---|---|
| Mogensen T | Bh | 19/4 -7 | 5/ 1840 | 6 | 19,3 a | c c s | 415 | 5' |
| Mogensen T | Bh | 10/5 -7 | 5/ 2160 | 6 | 19,6 a | ¢ c s | 460 | 3' |
| Mogensen M K | Bh | 30/5 -5 | 10/ 1840 | 6 | 18,8 a | c c s | 605 | 5' |
| Mogensen M K | Bh | 10/6 -4 | 1/ 2160 | 4 | 19,7 a | c c s | 164 | 5' |
| Mogensen T | Bh | 1/7 -5 | 2/ 1840 | 0 | 19,1 a | ¢ c s | 256 | 5' |

## 2 CC — APRIL HYDRUP — 2 — *13,3AK — 15,9M — 238.134

13,brun. hp. v Great Challenger - 25: 10 0-0-0 18,6a 5.200 — 24: 14 0-0-0 16,8a 9.550 — Tot: 168 15-20-18
Filippa Hydrup v Earthquake
Opdr: Ole & N.A.Madsen - Vib.Bernhoft
Ejer: Henrik Ipsen & Line Kristoffersen
**Rød/sort/logo,**
**Ipsen Henrik**a

| | | | | | | | | |
|---|---|---|---|---|---|---|---|---|
| Ipsen H | Bh | 10/6 -4 | 5/ 2160 | 6 | 20,1 a | c c s | 489 | 5' |
| Mønster M | Bh | 24/6 -1m | 1/ 2180 | 6 | 22,4 g | ¢ c | 33 | 7' |
| Ipsen H | Bh | 1/7 -5 | 7/ 1840 | 5 | 18,6 a | c c s | 999 | 5' |
| Ipsen H | Bh | 16/7 -1 | 7/ 2160 | 6 | 20,0 a | c c s | 756 | 5' |
| Bager M | Bh | 22/7 -6m | 7/ 1840 | 5 | 22,0 a | ¢ c | 409 | 7' |

## 3 CC — BALTIC BAUNELY — 3 — *16,4AK — *19,0M — 238.300

12,lbr. v. v Deliberate Speed - 25: 11 0-0-0 18,6a 4.000 — 24: 17 1-1-1 18,5a 17.350 — Tot: 140 32-17-15
Go On Index v Earthquake
Opdr: Kenn Strøby & Elna Olsen
Ejer: Stald Olsen
**Blå/hvid/reklame,**
**Hjort Kim** (Olsen T)a

| | | | | | | | | |
|---|---|---|---|---|---|---|---|---|
| Hjort K | Bh | 17/6 -7 | 10/ 1840 | 0 | 19,1 a | c c s | 509 | 5' |
| Hjort K | Bh | 1/7 -5 | 8/ 1840 | 0 | 19,1 a | c c s | 724 | 5' |
| Hjort K | Bh | 16/7 -1 | 6/ 2160 | 5 | 19,9 a | c c s | 478 | 7' |
| Hjort K | Bh | 22/7 -7 | 1/ 1840 | 4 | 21,6 a | c c s | 52 | 5' |
| Andersen S D | Bh | 29/7 -4 | 9/ 2160 | 0 | 19,5 a | - - | 346 | 5' |

## 4 CC — CHARDONNAY — 4 — 14,7AK — 16,1M — 164.538

11,brun. hp. v Ens Snapshot - 25: 11 0-2-0 18,7a 9.700 — 24: 17 0-2-0 16,1a 15.619 — Tot: 117 9-13-12
Coccola Jet v Supergill
Opdr: Gunner Christiansen
Ejer: Johnny Jessen
**Sort/hvid,**
**Jensen Søren V.** (Jessen Jo)a

| | | | | | | | | |
|---|---|---|---|---|---|---|---|---|
| Jessen Jo | Bh | 17/6 -7 | 8/ 1840 | 6 | 18,9 a | c c s | 905 | 5' |
| Madsen Kar | Bh | 24/6 -4m | 4/ 1820 | 5 | 22,1 | c c | 144 | 7' |
| Christoffersen U | Bh | 16/7 -4 | 6/ 2160 | 4 | 19,8 a | c c s | 220 | 7' |
| Jessen Jo | Bh | 22/7 -7 | 6/ 1840 | 5 | 21,7 a | c c s | 192 | 5' |
| Andersen S D | Bh | 29/7 -7 | 4/ 2160 | 2 | 19,8 a | c c s | 38 | 5' |

## 5 CC — FANNY ØSTERVANG — 5 — 12,3AK — 15,7M — 231.895

8,brun. hp. v Wishing Stone - 25: 10 0-1-3 16,7a 13.000 — 24: 17 1-3-5 16,3a 30.647 — Tot: 92 4-9-20
Luna Østervang v Earthquake
Opdr: Lasse Pedersen
Ejer: Jonas Mikkelsen
**Gul/blå,**
**Mikkelsen Jonas** (Mikkelsen F)

| | | | | | | | | |
|---|---|---|---|---|---|---|---|---|
| Mikkelsen Js | Bh | 17/6 -7 | 6/ 1840 | 2 | 16,7 a | c c s | 199 | 5' |
| Mikkelsen Js | Bh | 1/7 -5 | 4/ 1840 | d | g6ag | c c s | 124 | 5' |
| Mikkelsen Js | Bh | 16/7 -1 | 5/ 2160 | 3 | 19,0 a | ¢ c s | 123 | 7' |
| Mikkelsen Js | Bh | 22/7 -7 | 4/ 1840 | d | g a | ¢ c s | 33 | 5' |
| Mikkelsen Js | Bh | 29/7 -4 | 10/ 2160 | 5 | 19,3 a | c c s | 574 | 5' |

## 6 CC — HERMAN K S (SE) — 6 — 14,0AK — 16,7M — 213.846

9,brun. v. v Brad de Veluwe - 25: 14 0-2-4 16,8a 17.800 — 24: 19 2-1-4 16,7a 28.147 — Tot: 115 10-16-22
Ellen K v Desert Night
Opdr: Lars-Göran Nilsson
Ejer: Stall Snurretoppen
**Bordeaux/hvid,**
**Mikkelsen Frank**

| | | | | | | | | |
|---|---|---|---|---|---|---|---|---|
| Mikkelsen F | Bh | 1/7 -5 | 9/ 1840 | 3 | 18,3 a | ¢ ¢ s | 140 | 5' |
| Christoffersen U | Bh | 16/7 -1 | 2/ 2160 | d | gag | ¢ ¢ s | 51 | 7' |
| Mikkelsen F | Bh | 22/7 -7 | 2/ 1840 | 3 | 21,6 a | ¢ ¢ s | 38 | 5' |
| Mikkelsen F | Bh | 29/7 -4 | 8/ 2160 | 4 | 19,2 a | ¢ ¢ s | 208 | 5' |
| Mikkelsen Js | Bh | 5/8 -4 | 1/ 2160 | 4 | 19,4 | ¢ ¢ s | 273 | 5' |

## 7 CC — JETSET ONION (SE) — 7 — 12,3AK — 16,4M — 412.080

12,mkbr. v. v Infinitif - 25: 8 1-1-1 17,0a 16.250 — 24: 15 2-3-4 15,3a 37.650 — Tot: 128 44-32-17
Jet Onion v Return Onion
Opdr: Lise Henriksen
Ejer: Stald Like
**Blå/flerfarvet,**
**Christoffersen Kenn** (Henriksen L)a

| | | | | | | | | |
|---|---|---|---|---|---|---|---|---|
| Christoffersen K | Bh | 5/6 -5 | 5/ 1840 | 6 | 17,2 a | c c s | 114 | 5' |
| Christoffersen K | Bh | 17/6 -1 | 1/ 3000 | 1 | 19,2 a | c c s | 116 | 7' |
| Christoffersen K | Bh | 1/7 -6 | 6/ 1600 | 4 | 17,0 a | c c s | 185 | 7' |
| Christoffersen K | Bh | 16/7 -3 | 5/ 2160 | 6 | 18,3 a | c c s | 35 | 7' |
| Christoffersen K | Bh | 29/7 -2 | 6/ 1840 | 4 | 20,8 a | c c s | 123 | 5' |

## 8 CC — WATERJET — 8 — *16,3AM — 17,1M — 252.463

14,mkbr. v. v Flirtin Man - 25: 10 2-1-0 18,1a 10.800 — 24: 15 1-1-2 17,5a 14.300 — Tot: 156 41-30-16
Jet Onion v Return Onion
Opdr: Lise Henriksen
Ejer: Maria B. Nielsen
**Mørkeblå/logo,**
**Nielsen Maria B.**a

| | | | | | | | | |
|---|---|---|---|---|---|---|---|---|
| Mønster M | Bh | 24/6 -4m | 5/ 1820 | d | g6 g | c c | 32 | 7' |
| Nielsen M B | Bh | 1/7 -5 | 1/ 1840 | 2 | 18,1 a | ¢ c s | 85 | 5' |
| Nielsen M B | Bh | 16/7 -1 | 8/ 2160 | 0 | 20,0 a | ¢ c s | 398 | 7' |
| Nielsen M B | Bh | 22/7 -7 | 3/ 1840 | 1 | 21,5 a | ¢ c s | 27 | 5' |
| Nielsen M B | Bh | 5/8 -4 | 2/ 2160 | 0 | 22,8 g | ¢ c s | 403 | 5' |

## 9 CC — EQUILIZER — 9 — 14,3AK — 14,9M — 177.017

9,sort. v. v Brioni - 25: 2 0-0-1 19,4a 1.600 — 24: 0 0-0-0 — Tot: 33 3-4-8
Passion v Love You
Opdr: Peter Fog
Ejer: Søren K. Jensen
**Sort/orange/logo,**
**Mortensen Kim** (Jensen S)a

| | | | | | | | | |
|---|---|---|---|---|---|---|---|---|
| Eklundh A | Åb | 11/23 -8 | 12/ 2140 | 4 | 15,1 a | - - | 296 | - |
| Ecce K | Åb | 11/23 -8 | 1/ 3160 | 4 | 17,1 | - - | 336 | - |
| Jensen S | Bh | 30/5 -k | 2/ 1820 | k | 19,9 | - - | gk | - |
| Jensen S | Bh | 10/6 -4 | 2/ 2160 | 3 | 19,4 a | ¢ c s | 48 | 5' |
| Jensen S | Bh | 24/6 -7 | 7/ 1840 | 0 | 19,5 a | ¢ c s | 309 | 5' |

## 10 CC — JACK BALDWIN (NL) — 10 — *13,3AK — 16,3M — 230.287

9,brun. v. v Yield Boko - 25: 5 0-4-0 17,9a 12.250 — 24: 15 5-3-1 16,3a 37.450 — Tot: 90 17-20-7
Bordeaux Baldwin v Zerberus
Opdr: A. Ebbinge
Ejer: Stald Top Dollar
**Rød/hvid/logo,**
**Petersen Mads** (Petersen J)a

| | | | | | | | | |
|---|---|---|---|---|---|---|---|---|
| Petersen M | Bh | 13/4 -4 | 6/ 1840 | 5 | 19,0 a | c c s | 38 | 5' |
| Lønborg M | Bh | 4/5 -3 | 6/ 1840 | 2 | 18,5 a | - - | 30 | 5' |
| Petersen M | Bh | 30/5 -5 | 7/ 1840 | 2 | 17,9 a | c c s | 31 | 5' |
| Lønborg C | Bh | 16/7 -1 | 4/ 2160 | 2 | 19,0 a | c c s | 70 | 7' |
| Petersen M | Bh | 29/7 -4 | 3/ 2160 | 2 | 18,4 a | c c s | 57 | 5' |

# HER STARTER V5-SPILLET

Find vinderne af de følgende fem løb, og vær med i jagten på den store gevinst.
Læs mere om, hvordan du spiller V5 på **www.bet25.dk/heste/sadan-spiller-du/V5**
I tvivl? Køb et lynspil, hvor kuponen udfyldes for dig. Minimumsbeløb: 50,-

## SPILTIPS PRÆSENTERES AF BET25 - vi støtter væddeløbssporten i Danmark

### VINDEREN

**7 Jetset Onion** er hurtig fra start, så er handicappet af startsporet i anden række. Står med en høj præmiesum i forhold til de øvrige heste i feltet, og Kenn Christoffersens plan er sikkert at forsøge at vinde løbet på ren styrke. Går ned i konkurrence her, og bliver førstevalget i løbet.

### MODBUDDET

**10 Jack Baldwin** vandt fem løb sidste år, men indtil videre er det "kun" blevet til andenpladser. Til gengæld fire i træk, men her kan de veksles til en sejr, idet Yield Boko-sønnen virker til at være klart bedste hest i feltet. Her kører landschampion Mads Petersen frem, så snart feltet har sat sig.

### OUTSIDEREN

**1 Cash Sali** er lynhurtig fra start, og Mads K. Mogensen trykker helt sikkert på speederen fra start. Det handler i første omgang om at afvise Chardonnay ind mod første sving, for Mogensen er sandsynligvis kun interesseret i at slippe til enten Jetset Onion eller Jack Baldwin.

**CHANCEVURDERING: A: 7-10 B: 1-4-6-8-9-5 C: 2-3**

GRØN **4** Kl. 17.54

V5-2 V4-4

VINDER PLADS TVILLING KOMB TRIO

**Bornholmerløb**
3-14-årige højst **425.000 kr**.
**1840 m.** Autostart. 10 startende.
Præmier: 5.000-2.600-1.600-1.000-700-300 (6 præmier) Intet indskud.

## 1 CHIVAS REGAL — 1840:1 — 14,8AM 15,9M 15,3AK — 143.638

11,brun. v. v Dream Vacation - 25: 2 0-0-0 20,1a 300 — 24: 15 0-0-2 18,2a 11.050 — Tot: 132 5-10-18
Full Speed Ahead v Lindy's Crown — Samson I — Bh 18/9 -2m 3/1840 5 23,7 ¢ c 270 5'
Opdr: Jørgen Klitgaard — Samson C — Bh 28/9 -8 7/1840 0 20,8 a ¢ c s 625 5'
Ejer: Camilla Samson — Samson I — Od 27/10 -3 2/2140 7 21,1 ¢ c s 193 10'
CC **Sort/pink,** — Samson C — Bh 22/7 -4 8/2160 0 20,7 a ¢ ¢ s 228 5'
**Samson Camilla**a — Samson C — Bh 29/7 -7 1/2160 6 20,1 a - - 430 5'

## 2 TRUSTME SOUTHWIND (SE) — 2 — 13,1AK 15,3M — 148.732

7,mkbr. v. v Canepa Hanover - 25: 11 0-0-0 18,1a 3.800 — 24: 18 1-2-1 17,9a 18.800 — Tot: 66 3-4-6
Ave Amazon v Gigant Neo — Steinlein N-P — Bh 17/6 -7 9/1840 0 18,9 a ¢ c s 558 5'
Opdr: Geir Larsen — Steinlein N-P — Bh 1/7 -7 8/1840 6 20,0 a ¢ c s 487 5'
Ejer: Anette W. Hansen & N-P.Steinlein — Steinlein N-P — Bh 16/7 -4 4/2160 0 22,1ag ¢ c s 320 7'
CC **Hvid/rød,** — Hansen AW — Bh 22/7 -6m 6/1840 4 21,7ag ¢ c 368 7'
**Steinlein Niels-Peter** (Hansen AW)a — Steinlein N-P — Bh 29/7 -7 8/2160 0 20,2 a ¢ c s 642 5'

## 3 GO AVEVE — 3 — 13,2AM 23,7M 13,7AK — 133.900

7,brun. hp. v E L Rocket - 25: 6 0-0-0 18,5a 3.500 — 24: 11 1-0-2 19,0a 20.900 — Tot: 49 5-6-4
Swinging Single v Going Kronos — Mogensen J — Bh 30/5 -6 10/2420 6 19,1 a c c s 445 10'
Opdr: Svensk Reklamfinans AB — Mogensen J — Bh 17/6 -7 3/1840 4 18,5 a c c s 175 5'
Ejer: Stald Vesterbo — Mogensen J — Bh 24/6 -7 4/1840 6 19,4 a c c s 49 5'
CC **Gul/sort/reklame,** — Mogensen J — Bh 16/7 -4 2/2160 6 20,3 a c c s 73 7'
**Mogensen Jesper**a — Mogensen J — Bh 29/7 -7 9/2160 5 20,0 a c c s 808 5'

## 4 BLACKBIRD S (SE) — 4 — *18,1AK 19,3K — 128.100

9,sbr. v. v Text Me - 25: 9 1-1-0 18,5a 9.500 — 24: 13 1-1-1 18,4a 14.050 — Tot: 92 13-18-8
Chanel Arvells v Muscles Yankee — Ipsen H — Bh 30/5 -2 5/2120 0 21,6 ¢ c s 125 5'
Opdr: Åsa Lantz — Ipsen H — Bh 10/6 -3 6/2160n 4 19,1 a ¢ c s 165 5'
Ejer: Stald Jensen — Boeck C M — Bh 24/6 -1m 1/2200 4 21,0 c c 123 7'
CC **Blå/hvid/reklame,** — Gommans J — Bh 1/7 -7 2/1840 2 19,2 a c c s 86 5'
**Haagensen Michala** (Nielsen J R)a — Ipsen H — Bh 29/7 -7 3/2160 0 20,3 a ¢ ¢ s 103 5'

## 5 DISNEY — 5 — 16,6AM 19,0M 17,1AK — 132.050

10,sbr. v. v From Above U S - 25: 9 1-0-0 18,9a 8.400 — 24: 17 0-2-1 17,1a 15.550 — Tot: 100 15-14-12
Delila Sund v Credit Winner — Mogensen M K — Bh 10/6 -3 8/2160n 6 19,4 a c c s 267 5'
Opdr: Enghavegård, Aalborg Aps — Mogensen M K — Bh 24/6 -7 2/1840 1 18,9 a c c s 305 5'
Ejer: Micki Kofod-Mortensen & L. Westergaard — Mogensen M K — Bh 1/7 -7 4/1840 5 19,5 a c c s 108 5'
CC **Blå/hvid/logo,** — Westergaard L — Bh 16/7 -7 1/2160 5 21,3 c c s 145 5'
**Mogensen Mads K.** (Kofod-Mortensen M)a — Westergaard L — Bh 29/7 -7 7/2160 0 20,6 a c c s 336 5'

## 6 FROMAJACKTOAKING — 6 — 14,4AM 18,5L 15,7AK — 155.966

8,sbr. v. v Muscles Yankee - 25: 10 0-4-1 19,3a 16.250 — 24: 16 3-3-3 18,0a 34.250 — Tot: 77 12-17-13
Anacott Steel v Meadow Road — Steinlein N — Bh 24/6 -7 6/1840 0 19,5 a ¢ c s 131 5'
Opdr: Peter Rudbeck — Steinlein N — Bh 1/7 -7 3/1840 3 19,3 a ¢ ¢ s 78 5'
Ejer: Stald Five Jacks — Lønborg M — Bh 16/7 -4 5/2160 2 19,3 a c c s 52 7'
CC **Blå/hvid/rød/logo,** — Lind-Holm S — Bh 22/7 -4 3/2160 2 19,3 a c c s 52 5'
**Steinlein Niclas** (Lind-Holm S)a — Steinlein N — Bh 29/7 -7 5/2160 0 20,3 a c c A 50 5'

## 7 FRYGTLØS — 7 — 14,1AK 16,1M — 136.300

8,mkbr. v. v From Above U S - 25: 11 3-1-1 18,4a 18.200 — 24: 17 6-2-1 15,4a 39.950 — Tot: 69 15-7-12
On-Off v Great Challenger — Jensen M S — Bh 17/6 -7 2/1840 d gag c c s 31 5'
Opdr: Jørgen Wie Andersen — Jensen M S — Bh 1/7 -7 1/1840 1 18,9 a c c s 17 5'
Ejer: Finn, Brian & Ole Marker — Jensen M S — Bh 16/7 -4 3/2160 d gag c c s 16 7'
CC **Blå/hvid/logo,** — Jensen M S — Bh 22/7 -4 6/2160 4 19,4 a c c s 59 5'
**Jensen Martin Sjøholm** (Jensen A)a — Jensen M S — Bh 29/7 -7 10/2160 3 19,8 a c c s 102 5'

## 8 JAWIS (NL) — 8 — 13,4AK 16,3M — 134.185

9,brun. v. v Abano As - 25: 8 1-0-4 19,0a 15.250 — 24: 15 0-1-4 17,3a 18.996 — Tot: 62 6-7-12
Flash Hanover v Sierra Kosmos — Gommans O — Bh 5/6 -1 2/1860 3 19,6 c c s 108 7'
Opdr: Docke P. Couperus — Møller O — Bh 10/6 -3 7/2160n 3 19,0ag c c s 265 5'
Ejer: W. Jensen, R. Jensen & M.K.Hansen — Møller O — Bh 24/6 -7 3/1840 5 19,2 a c c s 123 5'
CC **Rød/hvid/reklame,** — Møller O — Bh 16/7 -4 1/2160 5 20,0ag c c s 144 7'
**Møller Ole** (Jensen W)a — Møller O — Bh 29/7 -7 2/2160 1 19,4 a c c s 78 5'

## 9 FILLY — 9 — 12,2AK 16,3M — 147.921

8,sbr. hp. v From Above U S - 25: 8 1-0-1 15,3a 21.711 — 24: 11 2-1-0 14,8a 21.760 — Tot: 73 5-5-7
Mrs Moose v Super Arnie — Steinlein N — Bh 30/5 -6 4/2420 1 18,6 a c c s 131 10'
Opdr: Hovhedegård Hestecenter — Pedersen L — Bh 10/6 -3 5/2160n 5 19,2 a c c s 43 5'
Ejer: Ulla & Laura Pedersen — Pedersen L — Bh 24/6 -7 5/1840 4 19,1 a c c s 61 5'
CC **Sort/gul/logo,** — Nissen C — Ch 2/7 -4 6/2000 3 15,3 a ¢ c s 145 13'
**Pedersen Laura**a — Pedersen L — Kh 17/7 -1 4/1680 0 23,9ag - - 79 -

## 10 FOXIE HILL — 10 — 15,6AM 16,1L 18,0AK — 155.575

8,mkbr. v. v Russell Hill - 25: 6 0-2-0 18,7a 23.300 — 24: 7 2-2-0 18,0a 24.750 — Tot: 39 15-7-3
O'Malley's Lady v Dream Vacation — Petersen M — Bh 10/5 -6 5/2160 4 18,7 a c ¢ s 16 3'
Opdr: Elsebet Jensen — Petersen M — Bh 17/5 -5 2/2140 2 20,8 ¢ c s 52 10'
Ejer: Familien Petersen — Hansen N K — Bh 8/7 -5 1/1840 4 19,3 ¢ ¢ s 66 5'
CC **Rød/hvid/logo,** — Lønborg M — Bh 16/7 -6 2/2460 2 19,3 ¢ c s 80 20'
**Petersen Mads** (Petersen J)a — Petersen M — Bh 29/7 -7 6/2160 4 20,0 a ¢ c s 25 5'

SIDSTE LØBSDAG

### STÆRK PRÆSTATION AF KENZO RIVER EFTER ET HÅRDT LØB

Efter tre andenpladser i halvdelen af sine årsstarter, blev det endelig til årets første sejr til Stefan Lind-Holm-trænede Kenzo River, som Mads Petersen lige akkurat fik forbi den ellers hele tiden førende favorit, Myrsjøs Rune. Spørg om ikke ejerkredsen bag River-hesten, Vildas Vintervenner, var glade.

**SPILTIPS PRÆSENTERES AF BET25 - vi støtter væddeløbssporten i Danmark**

### VINDEREN

Igen et "Bornholmerløb", hvor de bageste heste ligner de største chancer. **10 Foxie Hill** var tæt på at vinde storløbet "Rose & Calles Cup" 16. juli, men nåede lige netop ikke frem. Var derefter naturligt nok spillet hårdt 29. juli, men fik et umuligt løb i femte par indvendigt og udvendigt samt drøje spor rundt sidste sving. Kan tage første sæsonsejr her.

### MODBUDDET

**7 Frygtløs** var med i samme løb som Foxie Hill senest, og sad i fjerde par udvendigt undervejs. Speedede godt til slut, men kunne ikke nå mere end tredjepladsen bag Jawis og Chardonnay. Frygtløs er klart bedst i spids, hvilket selvfølgelig er umuligt her – men formen virker til at være helt i zenit.

### OUTSIDEREN

**9 Filly** kan være den sjove i løbet. Vandt jo tidligere på året Bornholms Hoppemesterskab med Niclas Steinlein i sulkyen, men galopperede senest på Karlshamn. Kan speede stærkt, hvis den sidder med i en god ryg undervejs.

**CHANCEVURDERING: A: 10-7-9 B: 8-6-3-4 C: 5-2-1**

HVID **5** Kl. 18.14

**V5-3**

VINDER PLADS TVILLING KOMB TRIO

**Bornholmerløb**
3-14-årige højst **425.000 kr**.
**1840 m.** Autostart. 10 startende.
Præmier: 5.000-2.600-1.600-1.000-700-300 (6 præmier) Intet indskud.

| | | | | | | | | | | | | | | |
|---|---|---|---|---|---|---|---|---|---|---|---|---|---|---|
| **1** | **JULIUS H** | | **1840:1** | 15,8AK | 17,4M | | | | | | | | | 67.577 |
| | 5,rød. v. v Brillantissime - | 25: 12 1-0-1 | 16,9a 12.777 | | 24: 16 0-4-2 | 15,8a 32.150 | | | | Tot: 40 1-4-6 | | | | |
| | Hioubov Lykke v Buckfinder | | Skovmose M | Bh | 17/6 -6 | 2/2420 | 6 | 19,7 a | c c | s | 91 | 10' | | |
| | Opdr: Frank & Preben Sørensen | | Skovmose M | Bh | 1/7 -4 | 6/1840 | 6 | 19,5 a | c c | s | 258 | 5' | | |
| | Ejer: Bager, Holm, Jørgensen & Kristensen | | Lund B | Bh | 16/7 -2 | 7/2160 | 5 | 20,6 a | c c | s | 195 | 7' | | |
| CC | **Rød/gul,** | | Skovmose M | Bh | 29/7 -5 | 10/2160 | 6 | 19,4 a | c c | s | 615 | 5' | | |
| | **Skovmose Michael** (Lund B)a | | Skovmose M | Bh | 5/8 -5 | 2/1840 | 0 | 20,5 a | c c | s | 120 | 5' | | |
| **2** | **GODIS LA MARC (SE)** | | **2** | 17,9AK | 19,3M | | | | | | | | | 74.875 |
| | 7,brun. hp. v From Above - | 25: 9 0-1-1 | 17,9a 6.200 | | 24: 20 1-3-4 | 19,2a 27.925 | | | | Tot: 61 5-13-7 | | | | |
| | Sugary La Marc v Chocolatier | | Pettersson E | Bh | 8/7 -4 | 2/1840 | 6 | 22,8 | c c | s | 111 | 5' | | |
| | Opdr: Lars Marcussen | | Skovmose M | Bh | 16/7 -2 | 8/2160 | 3 | 20,4 a | c c | s | 298 | 7' | | |
| | Ejer: Christel Pettersson | | Lund B | Bh | 22/7 -5 | 3/1840 | 0 | 21,5 a | c c | s | 92 | 5' | | |
| CC | **Rosa/lyseblå,** | | Pettersson E | Bh | 29/7 -5 | 2/2160 | 0 | 19,6 a | c c | s | 352 | 5' | | |
| | **Pettersson Emelie**a | | Pettersson E | Bh | 5/8 -4 | 4/2140 | 5 | 20,4 | c c | s | 329 | 5' | | |
| **3** | **PEANUT ONION* (SE)** | | **3** | 15,7AM | 18,0M | 16,9AK | | | | | | | | 91.078 |
| | 6,mkbr. hp. v Broadway Hall - | 25: 6 0-0-2 | 16,9a 7.334 | | 24: 12 1-4-2 | 19,1a 36.237 | | | | Tot: 32 3-7-6 | | | | |
| | Jet Onion v Return Onion | | Christoffersen K | Bh | 30/5 -6 | 9/2420 | 0 | 19,8 a | c c | s | 174 | 10' | | |
| | Opdr: Lise Henriksen | | Christoffersen K | Bh | 5/6 -6 | 6/1840 | 5 | 20,7 | c c | s | 364 | 7' | | |
| | Ejer: Stald Like | | Christoffersen K | Bh | 8/7 -4 | 2/1860 | d | g | c c | s | 257 | 5' | | |
| CC | **Blå/flerfarvet,** | | Christoffersen K | Kh | 17/7 -6 | 8/1680 | 3 | 16,9 a | - - | | 461 | - | | |
| | **Christoffersen Kenn** (Henriksen L)a | | Haagensen N | Bh | 29/7 -3 | 8/2160 | 0 | 18,9 a | c c | s | 384 | 5' | | |
| **4** | **JUJUTSU SISU (SE)** | | **4** | 13,2AK | 16,0K | | | | | | | | | 81.084 |
| | 6,mkbr. hp. v Django Riff - | 25: 8 1-0-1 | 13,2a 12.650 | | 24: 7 0-0-0 | 14,3a 7.000 | | | | Tot: 25 1-2-4 | | | | |
| | Karate Kate v Donato Hanover | | Nielsen M M | Ål | 28/4 -6 | 4/2140 | 0 | 16,4 a | ¢ c | s | 322 | 8' | | |
| | Opdr: Sisyfos Breeders AB | | Andersen P Ø | Sk | 5/5 -6 | 1/2000 | 3 | 17,7 | - - | s | 29 | 7' | | |
| | Ejer: Stald Bornholm Nu | | Friis M | År | 13/6 -9 | 7/1800 | 0 | 16,1 a | ¢ c | s | 369 | 20' | | |
| CC | **Gul/blå,** | | Foget K | Od | 20/6 -1 | 2/1640 | 4 | 13,2 a | ¢ c | A | 23 | 15' | | |
| | **Mikkelsen Jonas** (Mikkelsen F) | | Mikkelsen Js | Bh | 5/8 -5 | 10/1840 | 0 | 20,4 a | ¢ c | s | 71 | 5' | | |
| **5** | **GO ON SPRING** | | **5** | 18,9AK | 19,6M | | | | | | | | | 79.775 |
| | 7,mkbr. v. v Trophy Catch - | 25: 5 0-1-0 | 19,6a 4.450 | | 24: 4 0-0-1 | 20,1a 4.150 | | | | Tot: 37 14-6-3 | | | | |
| | Promise Spring v Norvelous Hanover | | Gommans J | Bh | 19/4 -6 | 10/1840 | 2 | 19,6 a | c c | s | 133 | 5' | | |
| | Opdr: Helene Gravesen | | Gommans J | Bh | 4/5 -7 | 4/1840 | 0 | 21,0 a | - - | | 38 | 5' | | |
| | Ejer: Stald Vejlgaard | | Gommans J | Bh | 10/5 -3 | 3/2160 | 4 | 20,1 a | c c | s | 34 | 3' | | |
| CC | **Blå/hvid/logo,** | | Gommans J | Bh | 22/7 -4 | 9/2160 | 6 | 19,6 a | c c | s | 285 | 5' | | |
| | **Jensen Martin Sjøholm** (Kaas L)a | | Gommans J | Bh | 5/8 -5 | 8/1840 | 5 | 20,2 a | c c | s | 183 | 5' | | |
| **6** | **HUILA** | | **6** | 15,9AM | 18,1M | 17,5AK | | | | | | | | 90.377 |
| | 6,mkbr. hp. v Wishing Stone - | 25: 10 2-1-3 | 17,5a 20.000 | | 24: 18 2-5-3 | 18,3a 42.700 | | | | Tot: 48 6-6-7 | | | | |
| | Pila Lane v Lindy Lane | | Kaas L | Bh | 5/6 -6 | 2/1840 | 6 | 20,7 | c c | s | 144 | 7' | | |
| | Opdr: Erik Holmsgaard | | Kaas L | Bh | 17/6 -4 | 3/2160 | 4 | 17,5 a | c c | s | 66 | 5' | | |
| | Ejer: Stald Krilipi-Realla | | Kaas L | Bh | 24/6 -5 | 7/1840 | 4 | 19,6 a | c c | s | 130 | 5' | | |
| CC | **Grøn/sort/hvid/logo,** | | Kaas L | Bh | 16/7 -5 | 3/2160 | 3 | 20,1 a | c c | s | 152 | 7' | | |
| | **Kaas Lars-Erik**a | | Kaas L | Bh | 29/7 -5 | 4/2160 | 3 | 19,3 a | c c | s | 41 | 5' | | |
| **7** | **FAITHFUL P D** | | **7** | 16,8AM | *19,8K | 16,9AK | | | | | | | | 111.577 |
| | 8,brun. hp. v Ens Snapshot - | 25: 10 1-0-1 | 17,1a 8.277 | | 24: 18 5-5-2 | 16,9a 49.650 | | | | Tot: 71 11-10-12 | | | | |
| | Gracious Beauty v S J's Caviar | | Mogensen M K | Bh | 24/6 -5 | 9/1840 | 5 | 19,7 a | c c | s | 441 | 5' | | |
| | Opdr: Per Damberg | | Mogensen M K | Bh | 1/7 -2 | 1/1840 | 1 | 17,7 a | c c | s | 47 | 5' | | |
| | Ejer: Thomas, Vibeke & Tilde Kaas | | Mogensen M K | Bh | 8/7 -4 | 4/1860 | 3 | 20,4 | c c | s | 163 | 5' | | |
| CC | **Blå/hvid/logo,** | | Mogensen M K | Bh | 16/7 -5 | 9/2160 | 0 | 20,5 a | c c | s | 508 | 7' | | |
| | **Mogensen Mads K.** (Kaas T)a | | Mogensen M K | Bh | 29/7 -3 | 10/2160 | 0 | 19,1 a | c c | s | 298 | 5' | | |
| **8** | **FOR LIFE** | | **8** | *17,3AM | 19,8M | *18,0AK | | | | | | | | 106.350 |
| | 8,sbr. hp. v Russell Hill - | 25: 7 1-2-1 | 17,3a 15.350 | | 24: 7 2-2-1 | 18,0a 20.900 | | | | Tot: 52 10-14-3 | | | | |
| | Onceinalifetime v Carmody Lobell | | Mortensen K | Bh | 10/6 -2 | 3/2160n | 2 | 19,4 a | c c | s | 32 | 5' | | |
| | Opdr: Kurt M. Hansen | | Mortensen K | Bh | 17/6 -4 | 1/2160 | 1 | 17,3 a | c c | s | 40 | 5' | | |
| | Ejer: Patrick & Christine Mogensen | | Mortensen K | Bh | 1/7 -2 | 7/1840 | 5 | 18,5 a | c c | s | 38 | 5' | | |
| CC | **Sort/orange/logo,** | | Mortensen K | Bh | 16/7 -5 | 8/2160 | 4 | 20,1ag | c c | s | 278 | 7' | | |
| | **Mortensen Kim** (Mogensen P)a | | Mortensen K | Bh | 29/7 -3 | 3/2160 | 5 | 18,6 a | c c | s | 22 | 5' | | |
| **9** | **KENZO RIVER (SE)** | | **9** | 18,2AM | 17,2M | 18,5AK | | | | | | | | 72.983 |
| | 7,mkbr. v. v Going Kronos - | 25: 7 1-3-0 | 18,5a 13.600 | | 24: 14 1-1-5 | 19,1a 21.650 | | | | Tot: 39 4-4-6 | | | | |
| | Ready Steady Go S v Up Front Larry | | Petersen M | Bh | 24/6 -6 | 5/1840 | 2 | 18,5 a | ¢ c | s | 26 | 5' | | |
| | Opdr: Peter & Jessica Carlsson | | Petersen M | Bh | 1/7 -4 | 5/1840 | d | g5ag | c c | s | 26 | 5' | | |
| | Ejer: Vildas Vintervenner | | Petersen M | Bh | 22/7 -5 | 7/1840 | 2 | 21,0 a | ¢ c | s | 59 | 5' | | |
| CC | **Rød/hvid/logo,** | | Petersen M | Bh | 29/7 -5 | 6/2160 | 0 | 19,5 a | ¢ c | s | 59 | 5' | | |
| | **Petersen Mads** (Lind-Holm S)a | | Petersen M | Bh | 5/8 -5 | 9/1840 | 1 | 19,5 a | ¢ ¢ | s | 50 | 5' | | |

SIDSTE LØBSDAG

**FANTOMPRÆSTATION AF FRØNS HJORTSHØJ DER NU ER KLAR TIL AT KÆMPE OM BORNHOLMSMESTERSKABET**

Sejr nummer 30, ny rekord på flotte 16,1, - jo Kurt Pedersen, ejer, opdrætter og træner af hesten, og alle de mange tilskuere, var vidne til en pragtfuld indsats, og kusken Niels Kristian Hansen jublede forståeligt i vilden sky ved målpassage.

## SPILTIPS PRÆSENTERES AF BET25 - vi støtter væddeløbssporten i Danmark

### VINDEREN

Igen får Mads Petersen vindertippet, og denne gang med **9 Kenzo River**, som gik ganske imponerende senest. Her knækkede Kenzo River nemlig førende Myrsjøs Rune fra udvendig position. Overraskende for mange, for Myrsjøs Rune er virkelig skrap, når den har spids, men det fortæller jo bare en masse om formen på Going Kronos-sønnen, som køres frem tidligt i dette løb.

### MODBUDDET

**4 Jujutsu Sisu** gik udmærket i sin første start på Bornholm, men det var ikke let med startspor ti over kort distance. Hesten så dog ud til at komme godt rundt på Bornholms lille 580m-bane, og da Django Riff-hoppen samtidig har vist sig hurtig fra start i provinsen, så trykker Jonas Mikkelsen nok på speederen fra start.

### OUTSIDEREN

**3 Peanut Onion** gik godt på Karlshamn-banen 17. juli, mens den senest var chanceløs fra bagspor mod gode heste som Hejdi Hovmand, Beluga Onion, Hi Was The Night og For Life. Nu har Peanut Onion selv startspor i første række, og Broadway Hall-hoppen er en god chance her.

**CHANCEVURDERING: A: 9-4-3-8 B: 6-7-5-1-2 C: -**

SORT **6** Kl. 18.32

**V5-4**

VINDER PLADS TVILLING KOMB TRIO

**Bornholmerløb**
3-14-årige højst **425.000 kr**.
**1840 m.** Autostart. 10 startende.
Præmier: 5.000-2.600-1.600-1.000-700-300 (6 præmier) Intet indskud.

---

**1 SUNBEE* (SE)** — **1840:1** — 15,4[AM] — *20,6[K] — 20,4[AK] — 46.948
6,lbr. hp. v S J's Caviar - 25: 7 0-0-0 19,8a 5.805 — 24: 14 1-2-2 15,4a 18.680 — Tot: 41 2-5-6
Rioja v Love You — Christoffersen K — Bh — 4/5-4 — 5/1840 — 0 — 23,8 a — - - — 220 — 5'
Opdr: Lise Henriksen — Christoffersen K — Bh — 10/5-5 — 2/2160 — d — gag — c c s — 102 — 3'
Ejer: Stald Like — Christoffersen K — Bh — 5/6-7 — 1/2440 — 6 — 24,6 g — c c s — 231 — 7'
CC **Blå/flerfarvet,** — Christoffersen K — Kh — 17/7-7 — 5/2480 — 6 — 19,8 a — - - — 374 — -
**Christoffersen Kenn** (Henriksen L)a — Christoffersen K — Bh — 29/7-8 — 6/2160 — 5 — 21,2 a — c c s — 294 — 5'

**2 HANCOCK** — **2** — 17,1[AM] — 17,9[M] — 17,4[AK] — 39.048
6,mkbr. v. v Quid Pro Quo - 25: 8 0-0-1 20,4a 8.850 — 24: 14 2-3-1 17,1a 14.350 — Tot: 40 2-4-5
Mill Smile v Mr Pine Chip — Fediøw M — Bh — 17/6-5 — 4/1840 — 0 — 20,5 a — c c s — 475 — 5'
Opdr: Edgar Andersen — Fediøw M — Bh — 1/7-3 — 7/1840 — 6 — 21,0 a — c c s — 218 — 5'
Ejer: Marianne Fediøw — Fediøw M — Bh — 16/7-6 — 2/2420 — 5 — 21,5 — c c s — 272 — 20'
CC **Turkis/grå/sort/logo,** — Fediøw M — Bh — 22/7-3 — 1/2160 — 4 — 21,3 a — c c s — 112 — 5'
**Fediøw Marianne**a — Fediøw M — Bh — 5/8-7 — 4/2140 — 4 — 22,8 — c c s — 221 — 5'

**3 IVORY BORK** — **3** — 18,9[AK] — 20,7[K] — 40.050
5,mkbr. hp. v Great Challenger - 25: 8 0-1-1 20,5a 4.050 — 24: 12 1-2-2 18,9a 20.950 — Tot: 31 2-4-5
Malou Bork v Chipmate — Jensen S — Bh — 30/5-3 — 9/2160 — 0 — 21,0 a — c c s — 621 — 5'
Opdr: Chr.M. Lauridsen & Villy Christensen — Petersen M — Bh — 24/6-8 — 5/2140 — 3 — 22,4 — c c s — 113 — 2'
Ejer: J. Sonne Hansen & V. Jørgensen — Jensen S — Bh — 1/7-3 — 3/1840 — 2 — 20,5 a — c c s — 178 — 5'
CC **Blå/hvid/reklame,** — Hjort K — Bh — 16/7-8 — 8/2160 — 0 — 22,9ag — c c s — 467 — 7'
**Haagensen Michala** (Hansen J)a — Andersen S D — Bh — 29/7-8 — 10/2160 — 0 — 21,8 a — c c s — 365 — 5'

**4 JOE K** — **4** — 17,4[AM] — *18,1[M] — 18,2[AK] — 30.050
5,brun. v. v S J's Caviar - 25: 11 2-0-0 20,6a 8.200 — 24: 13 1-1-0 17,4a 19.350 — Tot: 26 3-1-1
Celina Hastrup v Great Challenger — Christiansen C P — Bh — 24/6-3 — 4/1840 — 0 — 23,5 a — c c s — 241 — 5'
Opdr: Event Eksperten ApS — Christiansen C P — Bh — 8/7-6 — 5/1840 — 0 — 24,1ag — c c s — 123 — 5'
Ejer: Stald Christiansen — Christiansen C P — Bh — 16/7-8 — 2/2160 — 0 — 21,9 a — c c s — 213 — 7'
CC **Sort/rød,** — Jensen A — Bh — 29/7-1 — 2/2160 — 1 — 21,7 a — c c s — 78 — 5'
**Jensen Henrik K.** (Christiansen C P)a — Christiansen C P — Bh — 5/8-4 — 1/2120 — 0 — opg g — c c s — 61 — 5'

**5 KRYSTAL SUS** — **5** — 17,6[AM] — 17,8[M] — 20,7[AK] — 34.678
4,sbr. v. v Luckycharm Hanover - 25: 8 0-1-1 17,6a 10.678 — 24: 13 0-2-2 18,1a 24.000 — Tot: 21 0-3-3
Rubin Sus v Chipmate — Hansen N K — Bh — 5/6-4 — 2/1840 — 6 — 20,7 a — ¢ c s — 392 — 5'
Opdr: Kurt M. Hansen — Jacobsen A — Jæ — 14/6-2 — 1/2140 — 6 — 17,6 a — - - — 130 — -
Ejer: Stald Evigglad — Hansen N K — Bh — 1/7-3 — 1/1840 — 4 — 20,8 a — ¢ c s — 75 — 5'
CC **Sort/rød/hvid/logo,** — Hansen N K — Bh — 16/7-8 — 3/2160 — 2 — 21,2 a — ¢ c s — 188 — 7'
**Hansen Niels Kristian**a — Hansen N K — Bh — 29/7-6 — 5/2420 — 3 — 21,4 a — ¢ c s — 309 — 13'

**6 TIGER LILY H S (SE)** — **6** — 16,8[AK] — 18,1[M] — 42.172
6,mkbr. hp. v Oasis Bi - 25: 7 0-2-2 19,6a 10.550 — 24: 13 0-1-0 16,8a 7.650 — Tot: 35 1-5-4
Tiger Gar v Adrian Chip — Gommans O — Bh — 17/6-5 — 10/1840 — 4 — 19,6 a — c c s — 555 — 5'
Opdr: Frackstad Lantbruksaktiebolag — Gommans O — Bh — 24/6-3 — 9/1840 — 3 — 22,2 a — c c s — 133 — 5'
Ejer: Morten & Bente K. Dam — Gommans O — Bh — 8/7-4 — 1/1840 — 2 — 20,9 — c c s — 73 — 5'
CC **Blå/sort/hvid/logo,** — Gommans O — Bh — 16/7-7 — 1/2140 — 3 — 21,7 — c c s — 64 — 5'
**Gommans Oliver** (Dam M)a — Gommans O — Bh — 29/7-8 — 7/2160 — 0 — 21,4 a — c c s — 116 — 5'

**7 HOLY SHADOW** — **7** — 17,8[AK] — 18,4[M] — 31.500
6,brun. hp. v Trixton - 25: 9 1-0-1 20,5a 11.050 — 24: 0 0-0-0 — Tot: 24 2-1-1
Evita di Quattro v Pine Chip — Skovmose M — Bh — 17/6-3 — 9/2160 — 6 — 21,6 a — c c s — 513 — 5'
Opdr: Niels Jørgen Jensen — Skovmose M — Bh — 8/7-6 — 1/1840 — 1 — 20,5 a — c c s — 103 — 5'
Ejer: Ronni & Rikke Rasmussen — Skovmose M — Bh — 16/7-8 — 4/2160 — 3 — 21,6 a — c c s — 69 — 7'
CC **Rød/gul,** — Skovmose M — Bh — 22/7-3 — 2/2160 — 5 — 21,5 a — c c s — 59 — 5'
**Skovmose Michael** (Lund B)a — Skovmose M — Bh — 29/7-1 — 8/2160 — 0 — 22,3 a — c c s — 138 — 5'

**8 HOTSPOT SHADOW** — **8** — 17,4[AM] — *20,1[M] — 19,2[AK] — 39.350
6,sort. hp. v Orlando Vici - 25: 5 1-1-0 20,4a 9.600 — 24: 13 3-1-2 19,2a 24.850 — Tot: 23 4-2-4
Tootsie v Dream Vacation — Jensen S — Bh — 4/5-8 — 7/1840 — 4 — 21,1 a — - - — 143 — 5'
Opdr: Niels Jørgen Jensen — Johansson S — Bh — 17/5-4 — 3/2160 — d — gag — c c s — 278 — 7'
Ejer: Peter Due & Mie Hansen — Johansson S — Bh — 30/5-4 — 1/2120 — 1 — 20,1 — c c s — 65 — 5'
CC **Rød/hvid/logo,** — Jensen S — Bh — 5/6-4 — 6/1840 — 4 — 20,4 a — c c s — 68 — 5'
**Petersen Mads** (Due P)a — Hansen N K — Bh — 29/7-8 — 5/2160 — 2 — 20,6 a — c c s — 90 — 5'

**9 KIWI TRØJBORG** — **9** — 17,7[AM] — 18,8[M] — 19,4[K] — 38.550
4,mkbr. hp. v From Above U S - 25: 10 3-2-2 20,2a 27.900 — 24: 7 0-1-1 17,7a 10.650 — Tot: 17 3-3-3
Cherie Sølvtop v Great Challenger — Mortensen K — Bh — 17/6-3 — 3/2160 — 1 — 20,2 a — c c s — 48 — 5'
Opdr: Bettina & Viggo Jensen — Jensen S — Bh — 24/6-3 — 3/1840 — 1 — 22,0 a — c c s — 14 — 5'
Ejer: Stald Mønsterhøj — Jensen S — Bh — 8/7-6 — 6/1840 — 3 — 20,8 a — c c s — 22 — 5'
CC **Sort/orange/logo,** — Jensen M S — Bh — 16/7-8 — 5/2160 — 6 — 21,8 a — c c s — 30 — 7'
**Mortensen Kim** (Madsen J)a — Mortensen K — Bh — 29/7-6 — 3/2420 — 2 — 21,4 a — c c s — 131 — 13'


FRISKT FRUGT OG GRØNT SAMT MÆLK OG BRØD LEVERES HVER DAG

REMA 1000

Vi ses i
REMA 1000
Gartnervangen

Med venlig hilsen
Købmand
Niclas Fuglsang

Gartnervangen 10 • 3700 Rønne • Åben alle ugens dage 8-21


## SPILTIPS PRÆSENTERES AF BET25 - vi støtter væddeløbssporten i Danmark

### VINDEREN

Svært løb, hvor der skal garderes bredt i V5-spillet. Igen får Mads Petersen vindertippet, og denne gang med **8 Hotspot Shadow**, som har gjort det godt på Bornholm siden den kom til solskinsøen op til sæson 2024. Har en god afslutning, hvis den sidder med i en god ryg undervejs.

### MODBUDDET

**9 Kiwi Trøjborg** er klart bedst fra spids, hvilket jo er umuligt herfra. Har til gengæld flest startpoint af samtlige heste i feltet, og formen virker god. Har gået godt de gang Kim Mortensen har kørt hesten i denne sæson, og From Above U S-hoppen er med på målfotoet igen her.

### OUTSIDEREN

**4 Joe K** vandt en fin spidssejr 29. juli med Nykøbing Falster-træner Anders F. Jensen i sulkyen. Senest havde Joe K også spids, men galopperede da Inter Flamingo trykkede sig til spids – noget som kostede bøde og udelukkelse til Mads K. Mogensen. Køres sandsynligvis offensivt igen her.

**CHANCEVURDERING: A: 8-9 B: 4-6-5-7-2-1-3 C: -**

LYS BRUN

**7**

**Kl. 18.50**

**V5-5**

*VINDER PLADS TVILLING KOMB TRIO*

**Amatør Elite Cup, indl. afd.**

3-14-årige højst **125.000 kr**.
**2160 m.** Autostart. 10 startende. Præmier: 5.000-2.600-1.600-1.000-700-300 (6 præmier) Intet indskud. De tre bedst placerede ekvipager er forpligtet til at starte i finalen på Lunden søndag 31. august.
Ærespræmie til vinderens ejer og kusk.

Foreningen af Danske Travamatører

**GREAT GARDENIA** — **2160:1** — 15,3AK — 17,5M — 16,8AM — 99.177

7,mkbr. v. v Great Challenger - 25: 11 1-2-0 17,7a 19.754 — 24: 18 4-4-2 18,2a 40.225 — Tot: 49 7-9-5
Cassandra Trot v Firm Tribute
Opdr: Anton Andreasen
Ejer: Stald Geo
**Blå/hvid/reklame,**
**Haagensen Michala** (Nielsen J R)a

| | | | | | | | | | | | |
|---|---|---|---|---|---|---|---|---|---|---|---|
| Ipsen H | Bh | 17/6 -4 | 10/ 2160 | 6 | 17,8 a | c c | s | 341 | 5' |
| Gommans J | Bh | 1/7 -2 | 3/ 1840 | 0 | 19,1 a | c c | s | 27 | 5' |
| Ipsen H | Bh | 8/7 -5 | 3/ 1820 | 2 | 19,8 | c c | s | 137 | 5' |
| Haagensen M | Kh | 17/7 -1 | 1/ 1680 | 7 | 17,7 a | - - | | 351 | - |
| Ipsen H | Bh | 29/7 -3 | 1/ 2160 | 2 | 18,2 a | c c | s | 133 | 5' |

**BELUGA ONION (SE)** — **2** — 16,9AK — 16,0M — 100.277

7,brun. v. v S J's Caviar - 25: 8 0-1-2 17,8a 16.300 — 24: 12 6-1-2 16,9a 55.250 — Tot: 28 9-4-4
Jet Onion v Return Onion
Opdr: Lise Henriksen
Ejer: Stald Like
**Blå/flerfarvet,**
**Christoffersen Kenn** (Henriksen L)a

| | | | | | | | | | |
|---|---|---|---|---|---|---|---|---|---|
| Christoffersen K | Bh | 30/5 -4 | 2/ 2140 | 2 | 19,4 | c c | s | 156 | 5' |
| Christoffersen K | Bh | 17/6 -4 | 7/ 2160 | 5 | 17,8 a | c c | s | 154 | 5' |
| Christoffersen K | Bh | 1/7 -2 | 10/ 1840 | 6 | 18,5ag | c c | s | 195 | 5' |
| Christoffersen K | Bh | 16/7 -6 | 1/ 2440 | 4 | 20,3 | c c | s | 74 | 20' |
| Christoffersen K | Bh | 29/7 -3 | 2/ 2160 | 3 | 18,4 a | c c | s | 60 | 5' |

**FENWICK** — **3** — 16,2AM — 17,5M — 115.529

8,mkbr. v. v Orali - 25: 8 0-0-4 18,6a 7.950 — 24: 20 0-3-1 16,9a 21.300 — Tot: 95 4-12-14
Tour Bianca v Credit Winner
Opdr: Sarah Bäckman
Ejer: Mathilde Bager
**Sort/rød/hvid/logo,**
**Hansen Niels Kristian** (Bager M)a

| | | | | | | | | | |
|---|---|---|---|---|---|---|---|---|---|
| Boeck C M | Bh | 10/6 -6m | 1/ 2140 | 3 | 20,4 | c c | | 84 | 5' |
| Schou-Lund A | Bh | 24/6 -4m | 3/ 1820 | 3 | 21,0 | c c | | 71 | 7' |
| Bager M | Bh | 8/7 -2m | 1/ 2140 | 3 | 20,8 | c c | | 146 | 5' |
| Hansen N K | Bh | 22/7 -4 | 7/ 2160 | 5 | 19,4 a | c c | s | 262 | 5' |
| Steinlein N | Bh | 5/8 -4 | 3/ 2160 | 0 | 20,1 g | c c | s | 792 | 5' |

**HI WAS THE NIGHT** — **4** — 16,4AM — *17,4M — 90.625

6,sbr. v. v Classic Grand Cru - 25: 10 2-2-3 17,5a 23.750 — 24: 16 3-4-1 19,1a 32.625 — Tot: 39 7-8-5
Kachina Hall v Broadway Hall
Opdr: Finn Rasmussen
Ejer: Søren Mortensen, Jimmi & Johnny Jessen
**Sort/hvid/logo,**
**Jessen Jimmi** (Mortensen S)a

| | | | | | | | | | |
|---|---|---|---|---|---|---|---|---|---|
| Jessen Jo | Bh | 17/6 -4 | 2/ 2160 | 2 | 17,5 a | c c | s | 464 | 5' |
| Jessen Jo | Bh | 24/6 -5 | 3/ 1840 | 1 | 18,9 a | c c | s | 39 | 5' |
| Christoffersen U | Bh | 16/7 -5 | 1/ 2160 | 2 | 20,1 a | c c | s | 34 | 7' |
| Jessen Jo | Bh | 22/7 -4 | 2/ 2160 | 1 | 19,2 a | c c | s | 70 | 5' |
| Andersen S D | Bh | 29/7 -3 | 7/ 2160 | 4 | 18,5 a | c c | s | 70 | 5' |

**HEJDI HOVMAND** — **5** — 17,5AM — *18,6K — 105.300

6,brun. hp. v Gigant Neo - 25: 10 5-1-2 17,5a 37.250 — 24: 19 4-5-1 18,2a 40.200 — Tot: 58 9-9-6
Vixen Hovmand v Great Challenger
Opdr: Bent H. Nielsen
Ejer: Bornholms Truckservice
**Rød/hvid/logo,**
**Petersen Mads** (Lind-Holm S)a

| | | | | | | | | | |
|---|---|---|---|---|---|---|---|---|---|
| Petersen M | Bh | 5/6 -6 | 3/ 1840 | 1 | 19,8 | ¢ ¢ | s | 16 | 7' |
| Petersen M | Bh | 17/6 -4 | 4/ 2160 | 3 | 17,5 a | ¢ ¢ | s | 17 | 5' |
| Steinlein N | Bh | 8/7 -4 | 3/ 1860 | 1 | 20,0 | c c | s | 35 | 5' |
| Steinlein N | Bh | 16/7 -5 | 7/ 2160 | 5 | 20,1ag | c c | s | 24 | 7' |
| Petersen M | Bh | 29/7 -3 | 9/ 2160 | 1 | 18,2 a | ¢ ¢ | s | 58 | 5' |

**Rønne Revision Bornholmsmesterskab**

**Valg af startspor finder sted lige efter 7. løb i Vindercirklen**

**Vi beder en repræsentant for hver hest være klar i Vindercirklen straks efter æresrunden i 7. løb.**

VALNES LOGISTICS

# VÆR SAMMEN OM HESTEN

Bliv en del af hestevæddeløbssporten som andelsejer og støt sportens aktive.
Share A Horse formidler andelsprojekter i væddeløbsheste. Som andelsejer slipper du for det praktiske ansvar og udgifterne holdes på et minimum.
Din genvej til en traditionsrig verden af sport og spænding.
Se aktuelle projekter på shareahorse.dk


## SPILTIPS PRÆSENTERES AF BET25 - vi støtter væddeløbssporten i Danmark

### VINDEREN

Et ganske lille felt kæmper her i V5-finalen om tre billetter til finalen i Amatør Elite Cup, som køres på Derbydagen på Lunden i slutningen af august. **2 Beluga Onion** har ikke vundet løb endnu i år, men har heller ikke været specielt heldig med løbsafviklingerne i år. Senest sad Beluga Onion f.eks. bomfast hele opløbet ned bagved Great Gardenia. Her tager Kenn Christoffersen spids, og så kører han dér.

### MODBUDDET

**5 Hejdi Hovmand** har været i topform længe, og gik rigtig godt senest. Sad langt nede undervejs, men leverede en forrygende speed de sidste 300m, og fangede lige netop Great Gardenia på selve målstregen. Tabte sporlodtrækningen, men formen er som nævnt i zenit.

### OUTSIDEREN

**1 Great Gardenia** havde som nævnt spids senest, og svarede faktisk vindertippet ud ind igennem første sving. Om Michala Haagensen kan gøre det samme som Henrik Ipsen kunne, det vil vise sig, men den bedste taktik i kampen om en finalebillet kan desuden være at tage et frivilligt rygløb på Beluga Onion i stedet for at bruge en masse kræfter på en hård spidskamp.

**CHANCEVURDERING:** A: 2-5-1-4 B: 3 C: -

LILLA **8** Kl. 19.20

VINDER PLADS TVILLING KOMB TRIO

**Formløb Amatør/Jockey**
5-14-årige.
**2160 m.** Autostart. 10 startende.
Præmier: 1.700-1.200-900-700-500-200-200 (7 præmier) Intet indskud.

## 1 CORNER TIKI — 2160:1 — 14,0AM — *16,9M — 142.850

11,brun. v. v Great Challenger - 25: 10 0-1-0 24,4a 2.300 — 24: 17 0-0-2 18,3a 8.650 — Tot: 124 13-14-16
Nobility v Good As Gold
Opdr: Klavs K. Møller
Ejer: Kim Dahl
**Hvid/blå/reklame,**
**Dahl Kim**a

| | | | | | | | | | |
|---|---|---|---|---|---|---|---|---|---|
| Dahl K | Bh | 10/6 -7 | 3/ 2160 | 7 | 23,5 | c c s | 593 | 2' |
| Dahl K | Bh | 24/6 -8 | 4/ 2140 | 7 | 23,3 | c c s | 285 | 2' |
| Dahl K | Bh | 1/7 -8 | 2/ 1840 | 5 | 22,1 g | c c s | 115 | 2' |
| Holst S | Bh | 16/7 -7 | 2/ 2160 | 0 | 23,0 | c c s | 340 | 5' |
| Dahl K | Bh | 5/8 -8 | 1/ 1840 | 2 | 23,4 | c c s | 148 | 2' |

## 2 EMILY K — 2 — 20,1AM — *21,4M — 70.616

9,mkbr. hp. v Chipmate - 25: 11 1-1-0 4.950 — 24: 16 2-2-0 6.800 — Tot: 79 12-9-6
Rose Silk v Great Challenger
Opdr: Thomas Kaas
Ejer: Thomas & Tilde Kaas
**Gul/grøn/logo,**
**Kaas Thomas**a

| | | | | | | | | |
|---|---|---|---|---|---|---|---|---|
| Kaas T | Bh | 17/6 -8 | 1/ 1820 | 2 | 22,0 | c c s | 24 | 2' |
| Kaas T | Bh | 8/7 -7 | 2/ 2120 | 1 | 22,6 | c c s | 33 | 2' |
| Kaas T | Bh | 22/7 -8 | 4/ 2140 | 0 | 23,2 | c c s | 180 | 2' |
| Kaas T | Bh | 29/7 -9 | 5/ 1840 | 0 | 24,3 | c c s | 491 | 2' |
| Kaas T | Bh | 5/8 -8 | 5/ 1840 | 7 | 24,8 | c c s | 374 | 2' |

## 3 GOLDEN STAR K J — 3 — 14,0AK — *16,7M — 15,3AM — 103.200

7,lbr. hp. v Orlando Vici - 25: 2 0-0-0 200 — 24: 2 0-0-0 21,2a 500 — Tot: 43 4-3-3
Amazing Star v The Liquidator
Opdr: Kaj Jørgensen
Ejer: Stald Nørregaard
**Grøn/rød/logo,**
**Nørregaard Mari Lena**a

| | | | | | | | | |
|---|---|---|---|---|---|---|---|---|
| Lindhardt Chr | Ål | 12/23 -7 | 5/ 1640t | 0 | 20,3 a | ¢ c s | 248 | 15' |
| Nørregaard A | Bh | 6/24 -5 | 4/ 1860 | 7 | 23,2 g | c c s | 450 | 7' |
| Gommans J | Bh | 6/24 -1 | 7/ 2160 | 0 | 21,2 a | c c s | 93 | 5' |
| Nørregaard M L | Bh | 30/5 -4 | 3/ 2140 | 0 | 22,2 | c c s | 427 | 5' |
| Nørregaard M L | Bh | 5/8 -1 | 4/ 1840 | 7 | 24,4 | c c s | 335 | 2' |

## 4 BAD SHADOW — 4 — 16,8AM — 21,7M — 47.450

12,brun. v. v The Liquidator - 25: 9 1-1-2 5.400 — 24: 15 1-0-1 6.400 — Tot: 89 6-5-7
Baltic Express v Baltic Speed
Opdr: Niels Jørgen Jensen
Ejer: Linda Petersen
**Grøn/gul/logo,**
**Munk Oliva** (Petersen L)a

| | | | | | | | | |
|---|---|---|---|---|---|---|---|---|
| Køhler A | Bh | 24/6 -8 | 2/ 2120 | 0 | 24,1 | c c s | 47 | 2' |
| Munk O | Bh | 8/7 -7 | 1/ 2120 | 3 | 22,7 | c c s | 83 | 2' |
| Munk O | Bh | 16/7 -9 | 4/ 1820 | 3 | 22,6 g | c c s | 64 | 2' |
| Munk O | Bh | 29/7 -9 | 2/ 1820 | 1 | 22,6 | c c s | 50 | 2' |
| Munk O | Bh | 5/8 -8 | 6/ 1840 | 5 | 24,2 | c c s | 117 | 2' |

## 5 CITATION STAR — 5 — 15,8AM — 16,9M — 69.900

11,sbr. v. v Chipmate - 25: 11 0-1-2 4.700 — 24: 11 0-0-2 20,1a 8.200 — Tot: 82 4-4-12
Dollar Star v Bambino's Rocky
Opdr: Nis Hansen
Ejer: Micki Kofod-Mortensen
**Blå/hvid/logo,**
**Mogensen Mads K.** (Kofod-Mortensen M)a

| | | | | | | | | |
|---|---|---|---|---|---|---|---|---|
| Mogensen M K | Bh | 1/7 -8 | 1/ 1860 | 6 | 21,3 | c c s | 65 | 2' |
| Mogensen M K | Bh | 8/7 -7 | 1/ 2160 | 0 | 22,2 | c c s | 134 | 2' |
| Mogensen T | Bh | 22/7 -8 | 1/ 2160 | 4 | 21,9 | c c s | 462 | 2' |
| Mogensen T | Bh | 29/7 -9 | 1/ 1860 | 0 | 21,9 | c c s | 529 | 2' |
| Mogensen M K | Bh | 5/8 -1 | 3/ 1840 | 3 | 23,4 | c c s | 29 | 2' |

## 6 BARON REVENUE (SE) — 6 — 18,4AM — 18,8M — 72.261

10,brun. v. v Revenue - 25: 13 2-0-3 6.800 — 24: 14 1-2-1 6.900 — Tot: 97 9-10-10
Countesse Photo v Fast Photo
Opdr: Stall Nöjd H B
Ejer: Anette W. Hansen & N-P.Steinlein
**Hvid/rød,**
**Steinlein Niels-Peter**a

| | | | | | | | | |
|---|---|---|---|---|---|---|---|---|
| Steinlein N-P | Bh | 8/7 -7 | 6/ 2140 | 0 | 24,5 | c c s | 455 | 2' |
| Steinlein N-P | Bh | 16/7 -9 | 4/ 1840 | 0 | 23,8 | c c s | 337 | 2' |
| Steinlein N-P | Bh | 22/7 -8 | 1/ 2140 | 0 | 23,4 g | c c s | 246 | 2' |
| Steinlein N-P | Bh | 29/7 -9 | 5/ 1820 | 4 | 23,4 | c c s | 324 | 2' |
| Steinlein N-P | Bh | 5/8 -1 | 1/ 1820 | 1 | 23,2 | c c s | 24 | 2' |

## 7 G CROSS (SE) — 7 — 15,5AK — *16,4M — 15,7AM — 145.666

8,brun. v. v Pojke Kronos - 25: 8 1-1-1 6.000 — 24: 10 1-1-0 24,0a 4.800 — Tot: 65 6-4-3
Flair's Candy v Dream Vacation
Opdr: Ulf Fredriksson
Ejer: Per & Xenia Andersson
**Sort/grå/logo,**
**Andersson Per**a

| | | | | | | | | |
|---|---|---|---|---|---|---|---|---|
| Haagensen M | Bh | 24/6 -4m | 1/ 1820 | 6 | 24,5 | c c | 61 | 7' |
| Andersson P | Bh | 16/7 -9 | 6/ 1820 | 5 | 23,4 | c c s | 220 | 2' |
| Andersson P | Bh | 22/7 -8 | 1/ 2120 | 1 | 22,8 | c c s | 36 | 2' |
| Andersson P | Bh | 29/7 -9 | 4/ 1840 | 5 | 22,6 | c c s | 350 | 2' |
| Andersson P | Bh | 5/8 -1 | 1/ 1840 | 2 | 23,1 | c c s | 131 | 2' |

## 8 FIRST OSIRIS — 8 — 21,1AK — *21,7K — 22,4M — 53.500

8,mkbr. v. v The Liquidator - 25: 13 2-0-1 6.800 — 24: 23 2-3-3 14.350 — Tot: 76 7-4-10
Osiris Steensgård v Golden Globe
Opdr: B. Lund & M. Skovmose
Ejer: B. Lund & M. Skovmose
**Rød/gul,**
**Skovmose Michael** (Lund B)a

| | | | | | | | | |
|---|---|---|---|---|---|---|---|---|
| Skovmose M | Bh | 17/6 -8 | 6/ 1820 | 4 | 22,7 | c c s | 70 | 2' |
| Skovmose M | Bh | 24/6 -8 | 3/ 2120 | 1 | 23,0 | c c s | 30 | 2' |
| Skovmose M | Bh | 1/7 -8 | 4/ 1840 | 7 | 22,7 | c c s | 90 | 2' |
| Skovmose M | Bh | 8/7 -7 | 3/ 2140 | 5 | 22,4 | c c s | 248 | 2' |
| Skovmose M | Bh | 16/7 -9 | 3/ 1840 | 0 | 23,5 | c c s | 115 | 2' |

## 9 DIGITAL YANKEE (SE) — 9 — 12,8AK — 12,5M — 320.556

13,brun. v. v Super Photo Kosmos - 25: 0 0-0-0 — 24: 0 0-0-0 — Tot: 74 4-7-8
Nugget Dream v Pine Chip
Opdr: Stall T Z (S. Melander)
Ejer: Stald Vesterbo
**Gul/sort/reklame,**
**Mogensen Jesper**a

| | | | | | | | | |
|---|---|---|---|---|---|---|---|---|
| Mogensen J | Bh | 10/21 -8 | 3/ 2140 | 0 | 23,6 g | - - | 192 | 3' |
| Mogensen J | Bh | 6/22 -1 | 1/ 2180 | 0 | 24,2 g | - - | 658 | 1' |
| Mogensen J | Bh | 7/22 -9 | 3/ 1860 | 7 | 22,3 | - - | 83 | 2' |
| Mogensen J | Bh | 7/22 -9 | 3/ 1860 | 0 | 24,2 | - - | 172 | 2' |
| Mogensen J | Bh | 5/8 -k | 1/ 1820 | k | 23,8 | - - | gk | - |

## 10 ZINZAN CASH (IT) — 10 — 14,0AK — 15,2L — 15,5AM — 431.006

10,brun. v. v Ready Cash - 25: 11 1-3-0 7.700 — 24: 16 0-1-2 19,8a 6.950 — Tot: 107 11-12-18
Stella Power v Donato Hanover
Opdr: Marco Smorgon
Ejer: Mathilde Bager
**Sort/rød/hvid/logo,**
**Hansen Niels Kristian** (Bager M)a

| | | | | | | | | |
|---|---|---|---|---|---|---|---|---|
| Hansen N K | Bh | 24/6 -8 | 1/ 2140 | 2 | 22,3 | c c s | 80 | 2' |
| Hansen N K | Bh | 1/7 -8 | 3/ 1840 | 1 | 21,7 | c c s | 27 | 2' |
| Hansen N K | Bh | 16/7 -9 | 1/ 1860 | 7 | 22,6 | c c s | 73 | 2' |
| Hansen N K | Bh | 22/7 -8 | 2/ 2160 | 6 | 22,0 | c c s | 321 | 2' |
| Hansen N K | Bh | 5/8 -1 | 1/ 1860 | 6 | 23,2 | c c s | 84 | 2' |

# SE LØBENE - OGSÅ PÅ FARTEN

Har du ikke mulighed for at opleve løbsdagen på væddeløbsbanen, kan du altid se danske løb live på bet25.dk/heste.

## SPILTIPS PRÆSENTERES AF BET25 - vi støtter væddeløbssporten i Danmark

### VINDEREN

Løbsdagen afsluttes som vanligt med et formløb, hvor spillerne dog skal være opmærksomme på, at løbet afvikles med autostart. 5 **Citation Star** plejer i formløb at stå med tillæg, og da Chipmate-sønnen er ganske hurtig fra start, så kører Mads K. Mogensen sikkert offensivt.

### MODBUDDET

**1 Corner Tiki** viste fin form senest som anden til Emil Baunely, som havde fået et straffespark fra spids. Fra et godt startspor, så er Corner Tiki sikret et godt løb undervejs, og den Kim Dahl-trænede hest er med langt fremme på målfotoet.

### OUTSIDEREN

**10 Zinzan Cash** har stået fra 40m tillæg de tre seneste starter, men nu starter den fra lige start, hvor den så til gengæld har trukket et kedeligt startspor. Bør være med fremme.

**CHANCEVURDERING: A: 5-1-10 B: 7-6-2-4-8-9-3 C: -**

NORDBORNHOLMS RØGERI
Kæmpestranden 2, 3770 Allinge
+45 5648 0730 - info@nbr.dk
NBR
nbr.dk

KiMs

poda®
vi hegner Danmark

Michalas Hesteterapi

## TRAVTOPPEN 2025

Præsenteret af:
RØNNE REVISION
Statsautoriseret Revisionsvirksomhed
Tlf.: 56 95 05 95 / www.ronnerevision.dk

***Kuske***

| Nr. | Navn | St | 1 | 2 | 3 | Præmiesum |
|---|---|---|---|---|---|---|
| 1 | Mads Petersen,a | 72 | 13 | 17 | 9 | 147.400 |
| 2 | John Gommans,a | 62 | 11 | 7 | 5 | 106.300 |
| 3 | Niels Kristian Hansen,a | 73 | 9 | 10 | 11 | 119.750 |
| 4 | Mads K. Mogensen,a | 65 | 9 | 5 | 7 | 86.600 |
| 5 | Martin Sjøholm Jensen,a | 64 | 6 | 13 | 9 | 95.450 |
| 6 | Kenn Christoffersen,a | 53 | 6 | 3 | 8 | 85.100 |
| 7 | Frank Mikkelsen | 35 | 5 | 6 | 7 | 65.700 |
| 8 | Kim Mortensen | 20 | 5 | 5 | 2 | 51.300 |
| 9 | Niclas Steinlein,a | 41 | 5 | 3 | 8 | 65.050 |
| 10 | Michael Lønborg | 13 | 5 | 3 | 1 | 54.400 |

***Trænere***

| Nr. | Navn | St | 1 | 2 | 3 | Præmiesum |
|---|---|---|---|---|---|---|
| 1 | Stefan Lind-holm, a | 81 | 20 | 16 | 13 | 192.850 |
| 2 | Frank Mikkelsen | 78 | 9 | 13 | 13 | 132.500 |
| 3 | Lise Henriksen,a | 54 | 6 | 3 | 8 | 85.100 |
| 4 | Annette Jensen,a | 49 | 4 | 12 | 8 | 74.500 |
| 5 | Jesper Riis Nielsen,a | 41 | 5 | 4 | 5 | 59.950 |
| 6 | Kurt Pedersen,a | 21 | 6 | 1 | 4 | 55.750 |
| 7 | Betina Lund,a | 48 | 7 | 2 | 3 | 55.550 |
| 8 | John Gommans,a | 25 | 5 | 3 | 4 | 52.700 |
| 9 | Laura Pedersen,a | 32 | 5 | 1 | 4 | 48.800 |
| 10 | Lars-Erik Kaas,a | 26 | 4 | 4 | 4 | 45.650 |

a: Amatør / j: Jockey / M: Monte / (X): Hjemmebane

# Årets Sejrshest 2025

| | Hest | Starter | Sejre | 2. pladser | Præmier |
|---|---|---|---|---|---|
| 1 | Inter Flamingo | 9 | 6 | 2 | 40.400 |
| 2 | Frøns Hjortshøj | 10 | 6 | 1 | 49.250 |
| 3 | Hejdi Hovmand | 10 | 5 | 1 | 37.250 |
| 4 | Bonny Boy (S) | 11 | 4 | 5 | 40.200 |
| 5 | Ismael F Boko (DE) | 8 | 4 | 1 | 29.550 |
| 6 | Kissed by Rain (S) | 10 | 4 | 0 | 22.500 |
| 7 | Marvin Gaye (S) | 8 | 4 | 0 | 26.700 |
| 8 | Readytorace Bira (S) | 12 | 3 | 2 | 34.000 |
| 9 | Kiwi Trøjborg | 10 | 3 | 2 | 27.900 |
| 10 | Itziar | 9 | 3 | 1 | 27.000 |

5 700002 277077

Bornholms Tidende
Sammen om Bornholm